

ご家族と一緒に参加しましょう。

# 両毛メート

一般社団法人  
全国中小企業勤労者福祉サービスセンター加盟

ニュース

2021年  
**11月号**  
No.258  
奇数月1日発行



編集発行/(一財)両毛地区勤労者福祉共済会  
[受付時間(月～金)9:00～17:00]  
ホームページ <http://www.ryomo-mate.or.jp>  
Eメールアドレス [mate@ryomo-mate.or.jp](mailto:mate@ryomo-mate.or.jp)  
クイズ応募アドレス [quiz@ryomo-mate.or.jp](mailto:quiz@ryomo-mate.or.jp)

**本 部** 〒326-0822 足利市田中町32-11(地場産センター2F)  
TEL 0284(22)7800 FAX 0284(22)7990  
**佐野事務所** 〒327-0831 佐野市浅沼町796(佐野市勤労者会館1F)  
TEL 0283(85)7260 FAX 0283(85)7261



両毛メートHP  
QRコード▲

～お得な最新情報があります! 両毛メートHPのチェックをお忘れなく～

ニュース掲載の事業については新型コロナウイルス感染拡大防止の為、状況によってはやむなく中止になる場合があります。予めご了承ください。

## 「新型コロナウイルスに負けるな!エール企画」

**会員の皆様全員に  
指定割引店補助券を進呈します。(1会員2枚)**

今年も新型コロナウイルスが猛威を振るう中、計画どおり実施できない事業があり、皆様には大変ご迷惑をおかけしております。昨年度はクオカードを全員配布いたしました。今年度は「指定割引店補助券」を進呈させていただきます。下記の印刷券部分を切り取って対象店にてご利用ください。

利用方法については次ページ(P2)又は「ガイドブック2021」(P21～22)をご参照ください。



キリトリ線✂

### 指定割引店補助券 (令和3年度)【全会員配布】 ※コピー不可

契約店舗のみ有効(契約果樹園・指定割引店の一部取扱店) ※使用前に利用可能店であるかご確認ください。

補助額 **300円**

事業所番号       会員番号

利用者名	<b>見本</b>
事業所名	

注意事項

- ・会員とその同居家族が利用できます。
- ・補助券は1回1名につき1枚のご利用が可能です。
- ・有効期限を過ぎたものは使用することはできません。

有効期限 令和4年3月31日(木)まで

必ず「事業所番号・会員番号・利用者名・事業所名」をご記入ください。無記名の場合にご利用できません。

一般財団法人  
両毛地区勤労者福祉共済会 **両毛メート**

- ・つり銭はできません。額面以上のお支払いの際にご利用ください。
- ・対象外商品もあります。各店舗でご確認ください。
- ・本券は金券ではありません。換金はできません。

キリトリ線✂

### 指定割引店補助券 (令和3年度)【全会員配布】 ※コピー不可

契約店舗のみ有効(契約果樹園・指定割引店の一部取扱店) ※使用前に利用可能店であるかご確認ください。

補助額 **300円**

事業所番号       会員番号

利用者名	<b>見本</b>
事業所名	

注意事項

- ・会員とその同居家族が利用できます。
- ・補助券は1回1名につき1枚のご利用が可能です。
- ・有効期限を過ぎたものは使用することはできません。

有効期限 令和4年3月31日(木)まで

必ず「事業所番号・会員番号・利用者名・事業所名」をご記入ください。無記名の場合にご利用できません。

一般財団法人  
両毛地区勤労者福祉共済会 **両毛メート**

- ・つり銭はできません。額面以上のお支払いの際にご利用ください。
- ・対象外商品もあります。各店舗でご確認ください。
- ・本券は金券ではありません。換金はできません。

キリトリ線✂

# ミニ門松作り教室

生の竹を使って玄関に飾るミニ門松を作ります。  
自分オリジナル門松で新しい年を迎えてみては  
いかが？

**日時** 12月12日(日) 9:50集合 10:00～正午頃

**場所** とちぎ花センター

② ソーシャルディスタンスを保つため、4名を  
超える団体でのお申込みの場合、2グループ  
以上に分けさせていただきます。

**募集人員** 20名(最少催行人員10名)

**対象者** 会員とその同居家族

**参加料** **会員 800円** (講師料、材料費、会場使用料含む)  
**同居家族 1,000円** (参考:一般料金 1,500円)  
講師:とちぎ花センタースタッフ



(イメージ)

申込期限

**11/19(金)まで**

詳しくはP14『お申込みについて』をご覧ください。  
P16の「ニュース掲載事業申込書」でお申込みください。

※定員を超えた場合は11/22に抽選。 ※ご参加される方全員のお名前でお申込みください。

見学不可

事業所番号・  
会員番号を  
忘れずに!

参加料は  
12/27に  
事業所登録口座より  
引き落としになります

## 《指定割引店補助券》取り扱い対象店一覧

(令和3年10月現在)

- ※果樹園は果実の出来具合や予約の状況により、当日お受けできないこともございます。予めご了承ください。
- ※事前に電話にて確認されることをおすすめします。
- ※佐野観光農園アグリタウンのいちご狩りは12月～5月上旬です。
- ※店舗の住所等はガイドブックの指定割引店のページでご確認ください。
- ※補助の対象にならない商品等もございますのでご使用の際は各店舗でご確認ください。



インデックス	取扱対象店(指定割引店)	インデックス	取扱対象店(指定割引店)	インデックス	取扱対象店(指定割引店)	
果樹園	山本果樹園	飲食店	すなっく 草路	癒し	リラクゼーションルーム	
	小林果樹園		カフェレストラン FuMoN (普門)		トラベル	東武観光(株)両毛営業所
	熊木ブドウ・モモ園		やきとり夢来(むら)	ホテル		ニューミヤコホテル(本館)
	まつもと果樹園		季節料理 游心		ブライダル	6月の森オーベルジュ
	川村果樹園		焼肉居酒屋にーな	カルチャー スクール		足利パレエシアター・パレエスクール
	清水農園	食品	遠藤食品(株)(しょうがお漬物直売所)		(有)オンダ楽器足利店	
	いづみファームもも・なし直売所		月星食品(株)		(有)オンダ楽器ハーモニープラザ	
	飲食店	永島しげお農園	灯油	(有)町田商店	理・美容室	KATSUMATA 美容室
		佐野観光農園アグリタウン		(有)木村硝子店		Hair Boo.M
		ブルーベリーファーム(6月の森ハーブガーデン内)	住まい	小林豊店 足利豊工業(有)	車 修理整備	メンズヘアードンディ
割烹 相乃川		(株)東建ビルダー		(有)京屋商店		
樹洞(うろ)		(有)石橋工務店		タイヤガーデン足利インジマタイヤ		
清寿し	ショップ	ウチダメガネ(足利補聴器センター)	(株)中田自動車整備工場			
COENA Cafe(コエナカフェ)		Bon・Fleur(ボン・フルール)	(株)加藤タイヤ商会			
ちゃこや 佐野店	文具・楽器	岩下書店・文具・楽器	セレモニー	(有)アサヒ葬儀社セレモニーホールアサヒ		
居酒屋 なるねこ		藤掛文具店	法律相談	足利・太田相続サポートセンター		

インデックス	取扱対象店(指定割引店)	インデックス	取扱対象店(指定割引店)	インデックス	取扱対象店(指定割引店)	
果樹園	山本果樹園	飲食店	すなっく 草路	癒し	リラクゼーションルーム	
	小林果樹園		カフェレストラン FuMoN (普門)		トラベル	東武観光(株)両毛営業所
	熊木ブドウ・モモ園		やきとり夢来(むら)	ホテル		ニューミヤコホテル(本館)
	まつもと果樹園		季節料理 游心		ブライダル	6月の森オーベルジュ
	川村果樹園		焼肉居酒屋にーな	カルチャー スクール		足利パレエシアター・パレエスクール
	清水農園	食品	遠藤食品(株)(しょうがお漬物直売所)		(有)オンダ楽器足利店	
	いづみファームもも・なし直売所		月星食品(株)		(有)オンダ楽器ハーモニープラザ	
	飲食店	永島しげお農園	灯油	(有)町田商店	理・美容室	KATSUMATA 美容室
		佐野観光農園アグリタウン		(有)木村硝子店		Hair Boo.M
		ブルーベリーファーム(6月の森ハーブガーデン内)	住まい	小林豊店 足利豊工業(有)	車 修理整備	メンズヘアードンディ
割烹 相乃川		(株)東建ビルダー		(有)京屋商店		
樹洞(うろ)		(有)石橋工務店		タイヤガーデン足利インジマタイヤ		
清寿し	ショップ	ウチダメガネ(足利補聴器センター)	(株)中田自動車整備工場			
COENA Cafe(コエナカフェ)		Bon・Fleur(ボン・フルール)	(株)加藤タイヤ商会			
ちゃこや 佐野店	文具・楽器	岩下書店・文具・楽器	セレモニー	(有)アサヒ葬儀社セレモニーホールアサヒ		
居酒屋 なるねこ		藤掛文具店	法律相談	足利・太田相続サポートセンター		

# 新春鎌倉ツアー

～2022年こそ穏やかな良い年になるようお参りしましょう!～

**日時** 2022年1月23日(日) 7:00 足利出発  
7:30 佐野出発(予定)

**集合場所** ◇足利市内【未定】(※決定次第ご参加の方にご通知します) … 6:50集合  
◇佐野市文化会館北側駐車場(佐野市勤労者会館東側) … 7:20集合

**募集人員** 30名 **対象者** 会員とその同居家族

**参加料** 会員 6,500円 (交通費、保険料等含む)  
同居家族 7,200円 (参考:一般料金 9,000円)

※3歳以下のお子様は参加料無料(バス座席無し)ですが保険料として200円いただきます。  
※交通事情により目的地への到着が遅れる場合があります。

主催:関東観光コンサルタント(株)

## 旅行日程

足利—佐野—〈高速道〉—  
7:00 7:30 ※ご希望により北鎌倉駅下車可能  
鎌倉(自由散策) ※昼食はつきません。各自自由食です。  
11:00~17:00  
〈高速道〉—佐野—足利  
20:20予定 20:50予定

## 申込期限

12/15(水)まで

※定員を超えた場合は12/17に抽選。

詳しくはP14「お申込みについて」をご覧の上  
P16の「ニュース掲載事業申込書」でお申込みください。

※ご参加される方全員のお名前でお申込みください。  
※抽選になった場合、当落通知を事業所宛にお送りします!

事業所番号  
会員番号を  
忘れずに!

参加料は  
2/25に  
事業所登録口座より  
引き落としになります

# 横浜フリータイムツアー



赤レンガ倉庫や中華街、元町など数えきれないスポットがある魅力いっぱいの横浜。最旬スポットやグルメなど、自由にたっぷり楽しめるツアーです。

**日時** 2022年1月30日(日) 8:00 足利出発  
8:30 佐野出発(予定)

**集合場所** ◇足利市内【未定】(※決定次第ご参加の方にご通知します) … 7:50集合  
◇佐野市文化会館北側駐車場(佐野市勤労者会館東側) … 8:20集合

**対象者** 会員とその同居家族 **募集人員** 30名

**参加料** 会員 6,000円 (交通費、保険料等含む)  
同居家族 6,500円 ※昼食はつきません。各自自由食となります。  
(参考:一般料金 8,500円)

※3歳以下のお子様は参加料無料(バス座席無し)ですが保険料として200円いただきます。  
※交通事情により目的地への到着が遅れる場合があります。

主催:関東旅行(株)

## 旅行日程

足利—佐野—〈高速道〉—  
8:00 8:30 ※ご希望により中華街付近にて  
横浜フリータイム 下車可能  
(11:00頃~16:45出発)  
〈高速道〉—佐野—足利  
19:10予定 19:45予定

## 申込期限

12/22(水)まで

※定員を超えた場合は12/24に抽選。

詳しくはP14「お申込みについて」をご覧の上  
P16の「ニュース掲載事業申込書」でお申込みください。

※ご参加される方全員のお名前でお申込みください。

事業所番号  
会員番号を  
忘れずに!

参加料は  
2/25に  
事業所登録口座より  
引き落としになります



# アタレススポーツクラブ

運動不足解消、ダイエット、筋力アップ等、目的に合わせたプログラムを指導してもらえます。夜の部もありますので、お仕事帰りにもぜひご利用ください。



2022年  
1月~3月分  
会員受付

<b>対象者</b>	会員のみ	※定員を超えた場合は抽選となります。ただし、定員に満たない場合は、同居家族(16歳以上)も対象となりますので、受付時にお申し出ください。
<b>定員</b> どちらかお選びください。 (毎月10日定休)	昼の部	30名 利用時間 月~金▶10:00~17:30 土・日▶10:00~20:00
	夜の部	30名 利用時間 月~金▶17:00~23:00 土・日▶17:00~20:00
<b>利用料金</b>	<b>18,900円</b> (3ヶ月分)	
<b>申込方法</b>	12/15(水)までにP16「ニュース掲載事業申込書」でお申込みください。	

注)利用カードは12月下旬頃発送予定です。

参加料は  
1/25に  
事業所登録口座より  
引き落としになります



# クリスマスケーキ作り教室



日時	参加料	場所	ケーキ内容
<b>足利</b> 限定各12名 <b>12月12日(日)</b> ①午前の部 10:20集合 ②午後の部 13:50集合	<b>【会員】</b> 1,900円 <b>【同居家族】</b> 2,100円 参考:一般料金 2,500円 ※講師料・材料費 会場使用料含む	とちの実クッキングスクール 足利教室 (足利市通3-3535) 講師:とちの実クッキングスクール 校長 大塚 和子 先生 ※当日は各自上履きを ご持参ください。	毎年恒例「とちの実のオリジナルケーキ」を作ります。今年のケーキは何かな?当日お楽しみに〜♡ 下記のケーキは昨年度のケーキです。 
<b>佐野</b> 限定各12名 <b>12月19日(日)</b> ③午前の部 9:15集合 ④午後の部 13:15集合	<b>【会員】</b> 1,900円 <b>【同居家族】</b> 2,100円 参考:一般料金 2,500円 ※講師料・材料費 会場使用料含む	佐野市中央公民館 佐野厄除大師北側 (TEL 0283-24-5771) 講師:Tea Time お菓子・紅茶教室 山中 桂子 先生	「ミルクレープのクリスマスケーキ」。フルーツと生クリームをサンドして素敵なクリスマスデコレーションを作ります。 

- ★ ①～④の中からご希望の教室をひとつお選びください。(複数不可)
- ★ 3歳以下のお子様の入室はご遠慮ください。
- ★ 遅刻や途中退席はご遠慮ください。
- ★ 各教室共にケーキのみ作ります。
- ★ 各教室共に最少催行人員は10名です。

**注** ソーシャルディスタンスを保つため、4名を超える団体でのお申込みの場合、2グループに分けさせていただきます。

各教室共に、お1人に1つ (ホールケーキ) お持ち帰りいただけます。 ※お持ち帰り用の箱付き

申込期限

**11/19(金)まで**

※定員を超えた場合は11/22に抽選。

詳しくはP14「お申込みについて」をご覧ください。  
 P16の「ニュース掲載事業申込書」でお申込みください。

※ご参加される方全員のお名前でお申込みください。

**見学不可**

事業所番号・  
 会員番号を  
 忘れずに!

参加料は  
**1/25**に  
 事業所登録口座より  
 引き落としになります

## 料理教室

～「ラザニア & スイーツフォカッチャ」

を作ります。～

**日時** 2022年1月16日(日) ①午前の部 9:15集合  
 ②午後の部 13:15集合

※どちらかお選びください

**場所** 佐野市中央公民館 (佐野厄除け大師北側)  
 Tel.0283-24-5771

**対象者** 会員とその同居家族

**注** ソーシャルディスタンスを保つため、4名を超える団体でのお申込みの場合、2グループに分けさせていただきます。

**募集人員** 各回12名(最少催行人員10名)

**参加料** **会員 600円** (講師料、材料費、会場使用料含む)  
**同居家族 700円** (参考:一般料金2,700円)

- ★ 遅刻や途中退席はご遠慮ください。
- ★ 3歳以下のお子様の入室はご遠慮ください。
- ★ 試食はありません。お持ち帰り用に保冷バッグをご用意ください。

講師:Tea Timeお菓子・紅茶教室  
 山中 桂子 先生



(イメージ)

ミートソースとホワイトソースが何層も重なった濃厚なラザニア。寒い冬の食卓にぴったりです。

申込期限

**12/20(月)まで**

※定員を超えた場合は12/22に抽選。

詳しくはP14「お申込みについて」をご覧ください。  
 P16の「ニュース掲載事業申込書」でお申込みください。

※ご参加される方全員のお名前でお申込みください。

**見学不可**

事業所番号・  
 会員番号を  
 忘れずに!

参加料は  
**2/25**に  
 事業所登録口座より  
 引き落としになります

チケットあっせん

# TICKET

各コンサート・催し物の申込期限までに両毛メートへお申込みください。

⤵️注意ください!

- あっせん枚数には限りがございますので、申込多数の場合は抽選となります。当選された方にはチケットをお送りします。抽選に漏れた方には社内ご担当者を通じてご連絡します。
- 座席は両毛メートで決定しますので、好きな席を選ぶことはできません。良い席等をご希望される方は、各自直接ご購入されることをおすすめします。
- 申込期間終了後のキャンセルはできません。
- 購入いただいたチケットの交換はできません。
- 1会員2枚までのあっせんとさせていただきます。

神奈川県民ホール 大ホール(日本大通り)

## 『劇団四季のアンドリュー・ロイド=ウェバー コンサート～アンマスクド～』

S席指定

①2022年 2月 9日(水) 開演/18:30

②2022年 2月10日(木) 開演/13:30

数々の傑作ミュージカルを生み出す作曲家アンドリュー・ロイド=ウェバーの楽曲を、歌と生バンドの演奏でたっぷり魅せる2幕構成のぜいたくなショーコンサート。



あっせん料金/10,500円

(一般料金12,100円)

あっせん枚数/各日10枚

※公演当日3歳以上有料。(ひざ上観劇不可。) 2歳以下の入場不可。

申込期間 **11/29(月)～12/15(水)まで** 定員を超えた場合は12/16に抽選。

※チケット発送予定 1月下旬

参加料は2/25に事業所登録口座より引落

佐野市文化会館

## 2021年 12/26 日 元ちとせコンサート2021 in 佐野

S席指定 開演/17:00

『ワダツミの木』が社会現象的なヒットとなった元ちとせのコンサートを開催します。オリジナルヒット曲の数々はもちろん、彼女のルーツともいえる奄美シマ唄などもお届けします。現在も奄美大島に生活の拠点を置く元ちとせならではの、あたたかな南の島の風を感じるステージをお楽しみください!



あっせん料金/4,200円

(一般料金5,000円)

あっせん枚数/20枚

※未就学児の入場不可。

申込期限 **12/3(金)まで** 定員を超えた場合は12/6に抽選。

※チケット発送予定 12月中旬

参加料は1/25に事業所登録口座より引落

# 子ども商品券

申込単位	枚数制限	あっせん料金	一般料金
1セット(3枚)	1会員 2セットまで	<b>2,700円</b>	3,000円

「子ども商品券」は、クリスマス、ご入園、ご入学のお祝いなど、お子様の大切な記念日や祝事のギフトに最適です。

注)子ども商品券には有効期限がございます。(2026年12月31日まで有効)

※デザインは変更になる場合があります。

交換できる加盟店(アピタ・イオン・ベイシアなどで利用できます。)

全国の5,000の加盟店でご利用いただけます。全国加盟店や加盟のおもちゃ売り場内の玩具はもちろん、ベビー・子供用品に引き換えられます。おもちゃ以外にも、遊園地・水族館でご利用いただけます。※ご利用方法や対象商品などは各施設にお問い合わせください。

～詳しくはHPで… <http://www.toycard.co.jp/toy/card.html>～

申込期限

**11/24(水)まで**

詳しくはP14『お申込みについて』をご覧の上 P16の「ニュース掲載事業申込書」でお申込みください。

※チケット発送 12月10日頃

事業所番号・  
会員番号を  
忘れずに!

参加料は  
12/27に  
事業所登録口座より  
引き落としになります

JF GOURMET CARD

## シェフグルメカードあっせん (全国共通お食事券)



券種	申込単位(1会員につき)	枚数制限(1会員につき)	あっせん料金(一般料金)	有効期限
<b>シェフグルメカード</b> ファミリーレストラン・ファストフード・居酒屋など全国約35,000店の加盟店で利用できます。	1セット (@500×10枚入り)	制限無し	4,800円 (5,000円)	無

発送予定 12月15日以降に事業所へ発送いたします。それ以前のお渡しはできません。

申込期限

**11/24(水)まで**

詳しくはP14『お申込みについて』をご覧の上 P16の「ニュース掲載事業申込書」でお申込みください。

※発送12月15日頃

事業所番号・  
会員番号を  
忘れずに!

参加料は  
12/27に  
事業所登録口座より  
引き落としになります

**両毛メート あっせん旅行補助** **各旅行業者取り扱いの おすすめ ツアー**

**うれしい特典**

- 両毛メートから補助が出るので、**料金が安い!**
- 会員外のお友達と一緒に参加できます
- 両毛メートの指定旅行会社の主催旅行だから安心

**受付・申込方法**

- 各自、直接各旅行会社へお申込みください。  
(両毛メートニュース掲載の旅行とお申し出ください)
- 予約がとれた方は、代金をお支払いになる前にお電話で両毛メートに「旅行補助券」を請求してください。両毛メートの電話番号は表紙に記載されています。
- 両毛メートから各旅行会社へ「旅行補助券」を送りますので、申込者は両毛メートへ連絡を入れた後、各自旅行会社へ割引後の旅行代金をお支払いください。

**お申込み 佐野観光株式会社**  
〒327-0004 佐野市赤坂町116-4 TEL 0283-24-1588

**日帰り** 定員30名様(最少催行人数25名) **添乗員同行**

**出発日** **12/29** 水 **豊洲市場 築地場外市場 年末お買いだしツアー**

**料金**

区分	会員	家族	一般
	6,100円	6,450円	7,000円

※バスガイドは付きません。 ※食事なし

足利(7:00) - 佐野(7:30) - 佐野IC - <高速道路> - (車窓より) スカイツリー見学 - 豊洲市場(9:00-11:00) - 築地場外市場(11:30-15:30) - <高速道路> - 佐野IC - 佐野(17:00) - 足利(17:30頃)

※緊急事態宣言が発出された場合はツアーを中止致します。

**お申込み 関東観光コンサルタント株式会社**  
〒326-0024 足利市若草町2-7 TEL 0284-41-2391

**日帰り** 定員35名様 **添乗員同行**

**出発日** **11/28** 日 **日本で一番選ばれる紅葉の名所 「養老溪谷散策」**  
和牛専門店「牛匠しらいし」炭火焼肉 & 東京ドイツ村イルミネーション

**料金**

区分	会員	同居家族	一般
大人(中学生以上)	12,360円	12,680円	13,760円
小人(小学生以上)	—	11,750円	12,760円

各地8:00発 - <高速道路> - 養老溪谷・栗又の滝(房総屈指の紅葉の名所) - 和牛専門居酒屋直営店「牛匠しらいし」(昼食) - はちみつ工房(はちみつ採取の見学&買物) - 東京ドイツ村(関東屈指の絶景イルミネーション! SNS映え間違いなし!) - 各地 20:00頃着

**お申込み 東武観光株式会社 両毛営業所**  
〒373-0851 群馬県太田市飯田町1356 TEL 0276-45-5231

**日帰り** 定員40名様(催行人数20名) **添乗員同行**

**出発日** **12/12** 日 **まるっと渋沢栄一 青天を衝け!と 深谷名物グルメの旅**

**料金**

区分	会員	同居家族	一般
大人	8,080円	8,560円	9,500円

※交通費、昼食費、入場料、保険代、取扱費、消費税を含みます。

佐野・足利(8:00・8:30) - <高速道路> - 渋沢栄一 青天を衝け 深谷大河ドラマ館(見) - 深谷駅(車窓) - 深谷市(昼)(12:30/13:30) - 田島弥平旧宅(見) - 旧渋沢邸「中の家」(見) - 渋沢栄一記念館(見) - <高速道路> - 足利・佐野(18:30・19:00)

※ガイド乗務はありません。

**お申込み 株式会社ベストツアー**  
〒327-0831 佐野市浅沼町622-3 TEL 0283-23-8828

**日帰り** 定員22名様(最少催行人数20名) **添乗員同行**

**出発日** **12/4** 土 **新しい旅のスタイル お弁当付 紅葉とイルミネーション 高尾山と相模湖イルミリオン**

**料金**

区分	会員	同居家族	一般
大人	11,310円	11,960円	13,000円
小人(4歳~小学生)	—	5,990円	6,500円

佐野7:00 - <高速道路> - 高尾山ハイキング9:00~15:30たっぷり6.5時間  
※お弁当付 + 往復ケーブルカー乗車券付  
- 相模湖イルミリオン※夕食は各自にて 16:00~18:00 - <高速道路> - 佐野 20:00

※バスは2人掛けシートをお一人様でご利用頂きます。お子様は特別料金 半額にてお隣席をご利用ください。新型コロナ感染予防対策を徹底したバス会社を使用します。 ※ベストツアーの駐車場からバスは出発します。駐車場完備で安心!

今年度も楽しくスタンプを集めよう!

# スタンプラリー 2021



これからでもまだ間に合う

**NEW** 今年「特別ポイント」を設置しています。お楽しみに♡

**実施期間** ～令和4年1月16日(日)

**参加できる方** 会員とその同居家族 (両毛メートに家族として登録している4歳以上の方)

**応募締切** 令和4年1月25日(必着)

(両毛メート本部・佐野事務所へ郵送してください。お持ちいただいてもOKです!)

スタンプラリーに挑戦してみよう!

**STEP1**  
まずは、スタンプを集めよう!

**STEP2**  
スタンプが集まったら応募しよう!

**GOAL**  
豪華賞品が当たる!

## 豪華賞品 勢揃い!!!

応募者対象抽選(スタンプ8個以上)

- 1等 空気清浄機
- 2等 ホットプレート
- 3等 国産牛ギフト券 その他、4~6等もあります!



パーフェクト賞(スタンプ12個)  
スターバックスカード 300本



(賞品の写真はイメージです)

## 家庭常備薬等の 斡旋について

冬季シーズンに向けて薬のご用意を



みなさまの健康保持の一環として、優良商品の特價斡旋をいたします。ご希望の方は、下記要領でお申込みください。

- 1. 申込方法 同封のチラシに必要事項を記入のうえ、両毛メートへお申込みください。(郵便・FAXで受付けます。)
- 2. 締切日 **令和3年11月22日(月) 着分まで。**  
【お申込み後の追加変更は整理の都合上出来ません。】
- 3. 納品方法 申込締切後、約6週間でご指定先(自宅又は勤務先)までお送りいたします。  
②送り先(会社・自宅)に○が付いていない場合は、申込用紙に明記されている住所へ郵送させていただきます。

- 4. 代金支払 薬に同封されている振込用紙で薬到着後7日以内にお振込みください。(振込手数料無料)

※記入間違いがあった場合、金額を訂正させて頂く場合があります。なお、その際はご購入金額の変更に伴い送料が発生する場合がございますのでご了承ください。  
※確認事項が発生した場合は、事業所へご連絡いたします。

商品等のお問合せ

白石薬品株式会社 東京支社 東京データセンター  
TEL: 03-6808-4641 (平日9:00~17:00) 担当: 佐々木

納品予定は12月下旬頃です。

### お知らせ

#### スキーリフト補助券(共通券)

11月号の準備期間中には今シーズンのスキー場の料金が決まらないため、リフト補助の案内は次号(1月号)でご案内させていただきます。ご了承ください。  
1月号は12月20日~24日頃配布予定です。

#### 両毛メートから 年末年始休業のお知らせ



両毛メートは、**令和3年12月29日(水)~令和4年1月3日(月)**まで休業いたします。年末年始にご利用予定のチケット等は、お早めにお申し込みくださいますようお願いいたします。新年は、**令和4年1月4日(火)**から通常営業いたします。

**お得**

**TICKET**

通常の **半額以下** で楽しめます！

**残りわずかです  
お早めに！**

券がなくなり次第  
今年度のあっせんは  
終了となります

TICKET



ハイブリッド・レジャーランド  
**東武動物公園**

秋の行楽にいかがでしょうか

<b>アトラクションパスセット (1枚)</b> (入園料 + 乗り物乗り放題) 動物園・遊園地両方お楽しみいただけます	<b>2,100円</b> 大人子ども共通 (3歳以上)
有効期限 令和4年3月31日まで	1会員 30枚まで(買取)

一般料金	大人(18歳以上)	5,100円
	中人(中高生)	4,800円
	小人(3歳~小学生)	3,800円

施設の休園等があった場合でも有効期限の延長はありません。  
また、お申込み後のキャンセル、変更はできませんので  
ご了承ください。



5つのテーマパークと、3つのホテル。遊びきれない温泉楽園

**スパリゾート ハワイアnz**

冬でも楽しめる！  
プールと温泉で  
ぬくぬくのほっかほか

<b>悠健チケット</b>	<b>1,000円</b> 大人子ども共通 (3歳以上)
有効期限 令和4年3月31日まで	1会員 5枚まで(買取)

一般料金	大人(中学生以上)	3,570円
	小人(小学生)	2,250円
	幼児(3歳~)	1,640円

**全福センターからの とっても お得なお知らせ**

全福センターとは、両毛メイトが加盟している団体ですので、  
両毛メイト会員の方はご利用いただけます。下記の他の情報は  
全福センターのHPでご覧ください。

全福センター

ログインIDとパスワードは  
両毛メイトガイドブック 2021 P.77  
をご覧ください。



職域限定ショッピングサイト

**社販マーケット**

※代引き手数料 無料!

**送料無料!**

※沖縄県除く

有名メーカーの  
ドリンクなどが **最大 半額以下!**

お届け日[指定なし]のご注文に限り

平日朝**10時**までのご注文で **当日発送**

※お届け日[指定なし]でのお日にちや曜日指定は受付できません。  
時間指定は可能です。

ご自宅・勤務先 **送料無料** ※沖縄県除く

<商品一例> \ほかにもたくさん!



※数量限定のため在庫なくなり次第販売終了となります。  
※商品パッケージが変更となる場合がございます。

「社販マーケット」へのアクセスはコチラから

- ①全福センターホームページへアクセス
- ②[ログイン]をクリック
- ③全福センターID・パスワードを入力。[ログイン]ボタンをクリック  
※ログインID・パスワードがご不明の方は  
両毛メイトガイドブック2021 P.77をご覧ください。
- ④「社販マーケット」のバナーをクリック
- ⑤全福センター様専用ページ最下部にエンターコードが記載されて  
います。 ※ログアウト状態ではエンターコードは表示されません

ご注文はネットから  
のみ承ります。  
※電話・メール不可

全国のサービスセンターは  
地方自治体の支援を受け  
中小企業で働くみなさまが働きやすい環境を  
心掛けてまいります。



ご紹介ください!  
会員が増えれば楽しさいっぱい!!



キャンペーン  
期間  
11月16日  
～3月15日

両毛メート  
会員数  
約10,300名

# 両毛メート入会キャンペーン

お知り合いの事業所をご紹介ください!  
ご紹介くださるだけで **もれなく特典プレゼント!**  
ご紹介頂いた方が入会された場合は  
**さらに特典プレゼント!!**

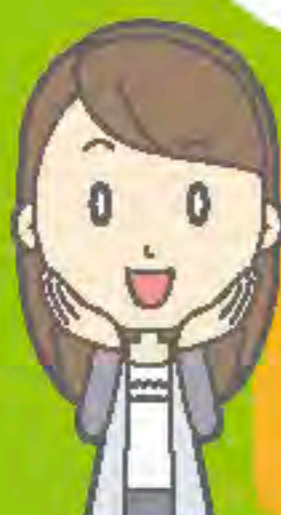

**入会するなら今がチャンス!**  
**両毛メート入会金 (500円) が無料に!!**



## 紹介者 特典

- ☆ご紹介くだされば……  
**クオカード (1,000円分) プレゼント**
- ☆ご紹介くださった事業所が入会すると……  
**①入会人数に応じてクオカードプレゼント**



## 入会できる方

- ① 勤労者の方 (事業所単位2名以上)
- ② 足利市、佐野市の事業所で働く従業員とその事業主の方

## 入会者 特典

- ☆新規に入会いただいた方にもれなく  
**①入会者全員分の入会金500円が無料に!**  
※既入会事業所でも追加入会者分の入会金が無料になります。
- ②クオカード (500円分) プレゼント**

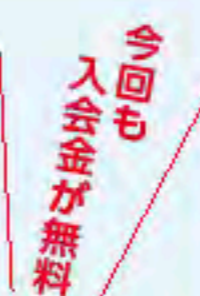

**入会金も  
月会費も  
ワンコイン!**



入会金 500円 月会費 500円

下記にご記入のうえFAXでお送りいただくか、お電話でご連絡ください。

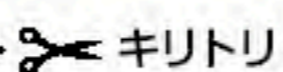

## 紹介カード 〈R3キャンペーン〉

紹介者 事業所名 (No. )

会員名 (No. )

紹介先事業所名	ご対応して下さる方 (役職・所属 )
住所 (〒 - )	TEL
◎いずれかに○をつけてください。	
1. パンフレット送付	2. 訪問して内容説明
3. 入会申込書を送付 ( 部)	



新型コロナウイルス感染症による影響を受けられた方々には、心よりお見舞い申し上げます。また被患されている方々には、一日も早いご快復を心よりお祈り申し上げます。

## 新型コロナウイルス感染症で自宅療養された場合、入院見舞金給付の対象になります。

(注) 大企業会員 (事業所No.70001) は対象外です。申請することはできません。

両毛メートでは令和3年度限定で、新型コロナウイルス感染症での自宅療養についても、連続10日以上の間であれば入院見舞金の給付対象といたします。詳しくは両毛メートホームページをご参照ください。(※対象は、医療機関または保健所からの指示で自宅療養となった場合に限りです。)(対象期間:令和3年3月1日～令和4年3月31日に発生したもの)



「慶弔給付金請求書」(記載例)。  
印鑑2カ所忘れずに!



下記の①～④のうち  
1つを添付してください。  
(コピー可)

ケース② 自宅療養の場合の記載例(期間が連続して10日以上)

※コピーしてお使いください。  
FAXでも受け付けます。

### 慶弔給付金請求書 (兼変更届)

会員番号 00001-0001

一般財団法人 両毛地区勤労者福祉共済会理事長 様 事業所名 **メート株式会社**  
電話番号 (0123) 45-6789 担当  印①

下記のとおり給付事由が発生したので、一般財団法人 両毛地区勤労者福祉共済会給付規程に基づき、給付金を請求し、それに伴い下記の事項を変更します。

記 (変更後) (氏名) [ (フリガナ) ]

事由(該当に○印)	給付金額	内容(※は登録内容を追加・変更します。)
結婚	10,000	(結婚年月日) 令和 年 月 日
結婚	5,000	(結婚年月日) 昭和・平成 年 月 日
入院見舞金	10日以上 5,000	(傷病名) <b>新型コロナウイルス感染症</b> (入院期間) <b>自宅療養期間</b> 令和〇年〇月〇日から 令和〇年〇月〇日まで 〇〇日間 (死亡者氏名)
入院見舞金	10日以上 5,000	(傷病名) <b>新型コロナウイルス感染症</b> (入院期間) <b>自宅療養期間</b> 令和〇年〇月〇日から 令和〇年〇月〇日まで 〇〇日間 (死亡者氏名)
死亡見舞金	会員 10,000	(請求者との続柄) 夫妻
	配偶者 5,000	(死亡年月日) 令和 年 月 日 実子( )
	子 5,000	(死亡者生年月日) (M T) 年 月 日 妻(父母) ※同居のみ
	親 5,000	その他( )

事務局長 入力 両毛メート受付印

【事業主証明書】  
上記請求のとおり相違ないことを証明します。  
令和〇年〇月〇日  
事業所名 **メート株式会社**  
代表者名 **両毛太郎** 印②

注意: 自宅療養期間は、保健所または医療機関より指示をされた期間になります。

### ① 自宅宿泊療養 証明書

保健所にて、無料で発行してもらえます。

### ② 病気休暇申請書

病気休暇を取る時に会社に提出する届出書。

### ③ 医療機関の診断書

診断書料金がかかります。全額自己負担となります。

### ④ 出勤簿等

病気休暇で休んだことが証明できるもの。

#### 【不審なメールにご注意ください】

最近、両毛メートを装った不審なメールが配信されているという情報が増加しております。不正な個人情報収集やコンピューターウイルス感染に遭わないためにも、不審なメールの取扱には十分にご注意ください。

## 申請漏れはございませんか？



事由発生より6ヶ月以内にご申請ください。

詳しくは「両毛メートガイドブック2021」をご覧ください、巻末の届出用紙に必要事項を記入押印して、郵送・FAXにて申請してください。

### 慶弔給付

※大企業会員（事業所No70001）は対象外です。申請することはできません。

慶弔事由に応じて、給付金が支給されます。

注）給付金のうち、入学祝金（4月支給）・成人祝金（1月支給）・還暦祝金（発生月支給）・永年在会祝金（発生月支給）については自動抽出にて支給いたしますので、申請は不要です。



### 人間ドック・脳ドック助成

※大企業会員（事業所No70001）は対象外です。申請することはできません。※年度内1回限り。

人間ドック・脳ドックいずれかの受診料の一部を助成いたします。

助成額は「日帰りドック 2,000 円」・「宿泊ドック 3,000 円」

※35歳以上の会員のみが対象です。



### 宿泊補助

※大企業会員（事業所No70001）は対象外です。申請することはできません。※年度内1回限り。

宿泊代 2,000 円以上の宿泊施設を利用した場合、補助金 2,000 円を支給します。必ず、宿泊施設や旅行会社の領収書を添付してください。



### 資格取得支援

※年度内1回限り。

キャリアアップを応援します。受講料の10%（限度3,000円）を補助します。受講料の領収書と資格取得したことを証明できるもの（免許証・合格証書など）のコピーを添付してください。



### 市主催教室受講補助

※年度内5回まで。

足利市・佐野市で主催する文化・教養・スポーツ講座等の受講料を補助します。1講座につき受講料の30%（限度額1,000円）を補助します。修了後、領収書を添付して申請してください。



## 会員のひろば



### 最近ハマっている食パンの食べ方



#### トースト

- トースターで焼いた食パンにマーガリンをたっぷりぬり、この上にバターを少し乗せて食べると、超濃厚で美味しいです。最近毎朝これです。（マッサルさん）
- 冷凍のコーンをレンジで解凍して、食パンにマヨネーズを塗ってその上にコーンをたっぷり乗せたコーンパンです。（まこさん）
- マーガリンを塗り納豆を一面にのせ、マヨネーズを網の目に塗ったらオーブントースターで焼きます。マヨネーズの酸味の香りと納豆のにおいがたまらなく、美味しいです。（森のくまさんさん）
- 普通にトーストして軽井沢 沢屋の紅玉リンゴジャムが最高です。（ヨッシーさん）
- カルディオオリジナル「ぬって焼いたらカレーパン」でトースト。（洗濯おばさんさん）

#### ホットサンド

- ホットサンドメーカーを買ったので、チーズとハムを豪華にミルフィーユ状にして食べるのがGOODです。（いい君さん）

#### スイーツ風

- 食パンで作る自家製ラスク。子ども達はこれが母の味だねと言って食べてます。（マキさん）
- フルーツサンド♪お店で購入すると高価ですが、おうち時間を楽しみつつ自分で作ると安価で、しかもバリエーションも楽しめます。（えじぶとさん）

#### おつまみ風

- 贅沢にたっぷりオリーブオイルをかけて食べる食パン。これワインとよく合うんですよ。自宅で収穫祭気分満喫。（かずゆさん）
- コンビーフハッシュ+クリームチーズ。（ふくちゃんさん）

#### そのまま

- 食パンはそのままが一番好きです。最近は生食パンのお店が増えて食べ比べするのが楽しいです。（hiroさん）



# 事業報告アルバム

## MY御朱印帳作り教室

足利市民プラザ 令和3年9月5日⑨ (10名参加)



さのまるがデザインされた講師オリジナルの布を使って作りました。とっても素敵な御朱印帳が出来ましたので、早速御朱印巡りに行かれるという方もいらっしゃいました。



広告

「確かな未来」が会社を変える。

**中退共** で退職金。  
CHU-TAI-KYO

「中退共」は中小企業が加入しやすい  
国の退職金制度です。

- ① 国の制度だから**安全・安心!**  
さらに掛金の一部を国が助成します。
- ② 社外積立で**ラクラク管理!**  
管理や運用の手間がかかりません。
- ③ 掛金は**全額非課税**でオトク!  
節税に加え、手数料もかかりません。

- パートタイマーさんも  
ご加入いただけます。
- 他の退職金・企業年金制度等  
とのポートビリティも可能です。

詳しくは  
ホームページをご覧ください

**中退共** **検索**

<http://chutalkyo.taisyokudn.go.jp/>

独立行政法人勤労者退職金共済機構 **中小企業退職金共済事業本部** TEL(03)6907-1234 FAX(03)5955-8211

広告

あなたの大切なスキー・スノーボード  
シーズンオフにチューニング  
してしまいましょう!



メイト会員 フルチューニング……**6,000円**  
スペシャル仕上げ……**7,500円**



**チューンナップ工房**

〒326-0831 栃木県足利市堀込町2848-21  
TEL.0284-73-7667 携帯 090-8870-6012 <日曜定休>

# 両毛メート 指定割引店一覧

《佐野エリア》★マークは補助券取扱店です

両毛メート会員証を提示して、ご利用ください。

※会員証は、精算前に提示して下さい。

（順不同）

～詳細は、ガイドブック2021や両毛メートHPをご覧ください。～

佐野 ☎0283	<p><b>指定割引店の補助券をご利用ください!</b></p> <p>補助券取扱店 ★マークのお店は「補助券(300円補助)」が使えます!</p>	<p><b>牛角 佐野店</b> 富岡町 ☎27-2529</p> <p>グループ全員のソフトドリンクのみサービス</p>	<p>★レストランアルシオーネ コエナカフェ <b>COENA Café</b> 越名町 ☎25-8338</p> <p>ウェルカムドリンクサービス</p>	<p>手打ちらーめん・手作り餃子 <b>しまだや</b> 浅沼町 ☎21-0508</p> <p>ウーロン茶1杯サービス ※会員のみ対象</p>
	<p>★<b>ちゃこや 佐野店</b> 伊賀町 ☎24-1986</p> <p>1品サービス ※来店時会員証提示</p>	<p><b>道産麺</b> 免鳥町 ☎23-5936</p> <p>フライドポテト 290円→100円 他 (1組1皿まで)</p>	<p>★<b>居酒屋 なるねこ</b> 大橋町 ☎22-2786</p> <p>8%引き(ご宴会除く) ※他のサービスと併用不可</p>	<p>★<b>季節料理 游心</b> 富岡町 ☎21-4828</p> <p>ご飲食代から5%引</p>
	<p><b>和食屋 善が岡</b> 馬門町 ☎23-8080</p> <p>宴会10名以上 2,000円引 (予約時に会員証提示) 特別ランチ1,000円</p>	<p><b>和洋食と沖縄料理 和伊寿</b> 富岡町 ☎20-5266</p> <p>ご飲食代から10%引(ご予約のみ)</p>	<p>青竹打ち <b>RA-MENくりはら</b> 関川町 ☎23-7020</p> <p>トッピング1品サービス ※会員の方のみ対象 ※ご注文時に会員証をご提示ください。</p>	<p><b>あらいや</b> 大橋町 ☎22-0381</p> <p>ソフトドリンク1杯サービス ※会員の方のみ対象 ※ご注文時に会員証をご提示ください。</p>
	<p>★<b>遠藤食品株</b> 下彦間町 ☎65-1111</p> <p>お漬物直売所での お会計より10%引</p>	<p><b>さの惣酢屋</b> (さのそうすや) 大橋町 ☎25-8166</p> <p>ソフトクリーム100円引</p>	<p><b>ヒロシマヤ</b> 田沼町 ☎62-0100</p> <p>プリント商品 (ケーキ・クッキー) 10%引</p>	<p>大谷石焼き芋 <b>いも家 Kaneki</b> 赤坂町 ☎080-1243-4856</p> <p>ポイント2倍(※会員のみ対象です)</p>
	<p>★<b>Bon Fleur</b> ボン・フルール 浅沼町 ☎21-4159</p> <p>商品お買い上げの場合 1点につき300円引</p>	<p>★(有)石橋工務店 田沼町 ☎62-0559</p> <p>お見積り無料(粗品進呈) 特別価格にて</p>	<p>★ウェディングリゾート <b>6月の森</b> 富士町 ☎21-4911</p> <p>ディナーコース 10%引 ご宿泊10%引 ディナーワンドリンクプレゼント</p>	<p>ウェディングスクエア <b>アルシオーネ・コート佐野</b> 越名町 ☎23-8400</p> <p>ウェディングケーキ プレゼント ※初回ご見学時に会員証提示</p>
	<p><b>ロイヤルゴルフセンター 田沼</b> 戸奈良町 ☎62-3122</p> <p>サービスデーの際 練習ボール増量</p>	<p><b>小倉ダンススタジオ</b> 高橋町 ☎22-7575</p> <p>ダンスシューズ5%引 入会金無料(一般5,000円) ※お友達もOK</p>	<p>★(有)オング楽器 <b>ハーモニープラザ</b> 浅沼町 ☎23-0682</p> <p>楽譜・その他 5%引 音楽教室の入会金半額</p>	<p><b>フィットネス B-line! (佐野)</b> 堀米町 ☎20-2377</p> <p>岩盤ゲルマドーム無料チケット(3回分) プレゼント(入会された場合)</p>
	<p><b>駒形興業(有)</b> 昭和シェル石油 あくと町 ☎85-3543</p> <p>シャンプー・洗車430円 他 オイル交換・車検、会員優遇割引</p>	<p>ヘアサロン <b>SHINOZAKI</b> 小中町 ☎22-6705</p> <p>お顔剃り(えり剃り付) ¥2,700→¥2,200(税込) ブライダルシェーブ(フェイシャルエステ付) ¥12,960→¥9,720(税込)</p>	<p>パーソナルスタイル診断サロン <b>美・サンテ</b> 大橋町 ☎080-7008-2154</p> <p>パーソナルカラー、骨格診断、顔タイプ 診断、トータル診断より 10%引</p>	<p>★<b>タイヤプロ佐野</b> <b>(株)加藤タイヤ商会</b> 山菅町 ☎86-3232</p> <p>新品タイヤ(乗用車)2本ご購入につき サービスクーポン券1枚進呈(500円分)</p>
	<p>★<b>(資)町田商店</b> 多田町 ☎62-0303</p> <p>灯油の店頭表示価格より 1円引</p>	<p><b>車検のコバック佐野店</b> 富岡町 ☎26-7035</p> <p>スーパーセーフティ車検 ご予約で1,000円引 ※佐野店のみ対象</p>	<p>★<b>(株)中田自動車整備工場</b> 鉢木町 ☎85-3404</p> <p>車検点検・整備工賃10%引 部品現金売りのみ5%引 (特価品除く)</p>	<p><b>(有)長島自動車</b> 栃本町 ☎62-0057</p> <p>車検整備料金(工賃のみ) 10%引</p>
	<p>整骨院 <b>和 ~ai~</b> 田沼町 ☎85-9771</p> <p>足底圧・歩行動作測定 500円引</p>	<p><b>(株)ホクサン</b> 富岡町(本社) ☎23-2356</p> <p>ホール使用料20%引 生花・供物10%引</p>	<p><b>会員の状況</b></p> <p>令和3年9月末現在 事業所数 916 事業所 会員数 10,281 人</p> <p>お知らせの事業所を紹介してください。クオカードを差し上げます。(9ページ参照)</p>	
	<p>その他</p> <p><b>エスパスヴェール レクラ</b> 群馬県太田市浜町 ☎0276-49-6288</p> <p>初回エステメニュー10%引</p>	<p>★<b>東武観光株 両毛営業所</b> 群馬県太田市飯田町 ☎0276-45-5231</p> <p>当社主催旅行参加者33,000円毎に 当社旅行券1,000円分プレゼント (但し、両毛メートニュース掲載旅行除く)</p>	<p><b>(株)ニチイ学館</b> 小山校 (足利・栃木教室もあります) ☎0120-780-974</p> <p>受講料10%引</p>	<p><b>両毛メート</b> 指定割引店募集中!</p> <p>両毛メートの 会員にお店や 会社をPR!</p> <p>随時募集中!</p> <p>広告料 登録料 無料!!</p>



[問題]

?? に入る熟語は？

54=みどり  
55=こども  
113=??

前回の  
答え

秋の収穫・太陽の恵み・  
かぼちゃ・火・魔除け

9月号のクイズの応募は67通でした。

### Tea Time クイズ当選者 ~ Congratulations! ~

9月号のクイズの正解者の中から厳正なる抽選の結果、次の10名様に記念品を進呈させていただきます。

クオカード賞 	マ ッ サ ル 様	ペンネーム
	ぼ っ ぼ 様	ペンネーム
	中 西 一 弘 様	(株)藤坂
	こ つ ぶ 様	ペンネーム
小 手 森 正 幸 様	とちのみ学園	
エコバッグ賞 	ひ ー 子 様	ペンネーム
	タカオ コバヤシ 様	ペンネーム
	ゆ う ち ゃ ん 様	ペンネーム
	こ と ま ー る 様	ペンネーム
	マ ッ キ ー 様	ペンネーム

## < Tea Time クイズの応募方法 >

注 応募は1人1枚のみ有効<メ切り>11月30日着分まで有効とします。

ハガキ・FAX・Eメールでご応募ください。(あて先は表紙をご覧ください)

(クイズ応募アドレス) quiz@ryomo-mate.or.jp

①答え ②事業所名と会員名 ③自宅住所 ④事業所番号と会員番号  
⑤両毛メートに対する要望・身近で起こった楽しい話・会員のひろばのテーマ・クイズ問題についてなどを書いて、両毛メートあてにお送りください。正解者の中から抽選で各5名様にプレゼントします。

会員のひろば

犬派 と 猫派  
どっち？

ペンネーム、ぼっぼさんからのリクエストです。

次号(1月号)の予告

- スキーリフト補助券あっせん
  - いちご狩り
  - ガーデニング教室
- ほか

★クイズ当選等でお名前の掲載を希望されない場合は、その旨ご明記ください。ペンネーム等での掲載もOKです。

## お申込みについて

★両毛メートの事業は、会員と同居家族のみが参加できます。一般の方は、ご参加できません。

### お申込み方法

事業のお申込みの際はニュース P15「通年事業申込書」、P16「ニュース掲載事業申込書」をご活用いただき、FAX・インターネットでお申込みください。

本 部	FAX 0284-22-7990	TEL 0284-22-7800
佐野事務所	FAX 0283-85-7261	TEL 0283-85-7260

両毛メートで発行、販売したチケット等を譲渡(転売・オークションなどを含む)することを固く禁じます。また、ツアー、教室等の参加の権利についても同様に譲渡を禁止します。

### ◇通年事業 (TDR・映画券等)

- 両毛メート受付日の翌営業日に発送いたします。(金・土・日に受理した場合は翌週の月曜発送になります。)
- 発送は平日のみ行います。余裕をもってお申込みください。
- 発券後や、利用期間を過ぎてしまった券等の交換やキャンセルはできませんので、お申込みの際は、利用日や利用期間等、ご確認ください。
- ご不明な点がございましたら両毛メートへお問合せください。

### ◇ニュース掲載事業 (バスツアー・各種教室・イベント等) 注 掲載の写真やイラストはイメージです。実際のものとは異なる場合があります。

- お申込み多数の時は抽選になる場合があります。抽選は申込グループごとに行いますので、グループの場合は申込書備考欄へ記入してください。抽選に漏れた方には社内ご担当者へ連絡します。
- 抽選日から1週間以上たっても「利用カード」または「抽選結果」が届かない場合は両毛メートへお問い合わせください。
- ツアーでのバス席、イベント・教室の座席やグループ分け等は、一任とさせていただきます。また参加人数により、相席となる場合があります。
- 実施日1週間前からキャンセル料がかかります。事業によっては、お申込み後キャンセルできないものもあります。
- 両毛メートのすべての事業は皆さまが安心してご参加いただけるよう、申込者名で保険に入ります。(参加料に含まれています) 事業当日お申込者と異なる方が来られた場合、ご参加をお断りする場合がございます。
- 利用カードに記載された方のご参加をお願いします。(会員と家族料金が異なる場合は差額をいただく場合があります。)
- 申し込まれた事業が終了するまでは、原則として退会することはできません。
- セミナー・教室に関しては参加人数分の申し込みとします。見学のみは禁止します。
- チケットを取り扱う事業については、申し込み後のキャンセルは出来ません。

### ◇その他

原則として、事業所へ郵送させていただきますが、やむを得ず直接取りにいच्छる方はFAX又は電話にてお申し込みください。その際、受け取る場所(本部又は佐野事務所)をご指定ください。インターネットでのお申し込みは郵送処理となりますのでご注意ください。

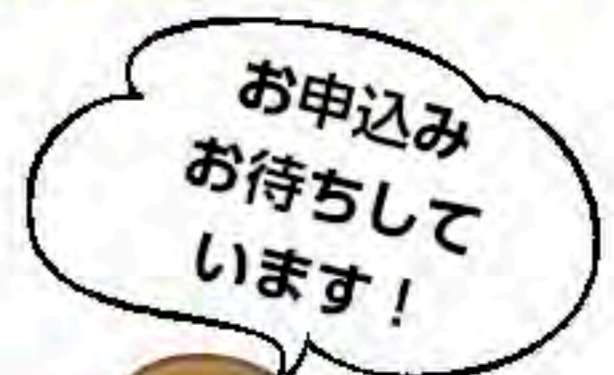

電話での受付も  
いたします。

# 両毛メート 通年事業申込書

FAX 本 部 0284-22-7990

FAX 佐野事務所 0283-85-7261

◎ご希望の券種に☑をつけてください。1種類につき申込書1枚でお申込ください。

◎発券したチケットは、変更・キャンセルできませんのでご注意ください。

申込日 年 月 日

※ご利用の際には、各施設のホームページ等を必ずご確認ください。

お申込みされた枚数分買い取りになります。(事業所登録口座より引き落としになります)						
券 種		枚数制限	券 種		枚数制限	
<input type="checkbox"/>	ユナイテッド・シネマアシコタウンあしかが映画券	20枚	<input type="checkbox"/>	上野動物園入園券〔券種(大人・中学生・シニア)と備考へご記入ください〕	10枚	
<input type="checkbox"/>	109シネマズ佐野映画券	20枚	<input type="checkbox"/>	華蔵寺公園遊園地乗物利用券〔17枚綴〕	6セット	
<input type="checkbox"/>	イオンシネマ太田映画券	20枚	<input type="checkbox"/>	休暇村(那須・孺恋鹿沢)日帰り入浴券	10枚	
<input type="checkbox"/>	那須ハイランドパークファンタジーパスセット	15枚	<input type="checkbox"/>	スパリゾートハワイアンズ悠健チケット	5枚	
<input type="checkbox"/>	東武動物公園法人アトラクションパスセット	30枚	<input type="checkbox"/>	プール共通補助券(取扱期間ではありません)	10枚	
<input type="checkbox"/>	宇都宮動物園	入園券(大人・小人)	10枚	<input type="checkbox"/>	東京サマーランド入園券(取扱期間ではありません)	4枚
		乗物券(11枚綴)	5セット	<input type="checkbox"/>	佐野新都市バスターミナル駐車場券	15枚
<input type="checkbox"/>	那須どうぶつ王国入場券(大人・小人)	8枚	<input type="checkbox"/>	会員証 再発行(手数料250円)	—	

補 助 券					
券 種		枚数制限	券 種		枚数制限
<input type="checkbox"/>	ディズニーリゾートコーポレートプログラム利用券	6枚	<input type="checkbox"/>	共通施設利用補助券(トレーニング室等)	10枚
<input type="checkbox"/>	キッズピアあしかが利用補助券	12枚	<input type="checkbox"/>	指定割引店補助券(取扱対象店のみ)	3枚
<input type="checkbox"/>	むさしの村利用補助券	5枚	<input type="checkbox"/>	かんぼの宿栃木喜連川温泉宿泊補助券	2枚
<input type="checkbox"/>	プレイガイドチケット割引補助券	2枚	<input type="checkbox"/>	スキーリフト補助券(取扱期間ではありません)	4枚
<input type="checkbox"/>	足利渡良瀬ゴルフ場補助券	4枚	<input type="checkbox"/>		

◆利用される方全員のお名前を記入してください。◆ ※会員と登録家族以外はお申込みできません。

事業所No.	事業所名	(TEL	—	—	)	担当者
会員No.	申 込 者 名	続柄	数(枚数)	区 分	備 考	
1				大人・小人		
2				大人・小人		
3				大人・小人		
4				大人・小人		
5				大人・小人		
6				大人・小人		

※チケット等の発送は両毛メートが受理した日の翌営業日となります。金・土・日に受理した場合は翌週の月曜発送になります。

※チケット等の発送は平日のみ行います。配達日指定はできません。余裕をもってお申込みください。

※東武動物公園・ハワイアンズのチケットにつきましては、年度内予約あつせん枚数を超えた場合は、年度途中であつせんを終了する場合がございます。ご了承ください。

両毛メート処理欄		通信欄
受付日	入力者	
入力No.		

# 両毛メートニュース(11月号)掲載事業申込書

**FAX 本部 0284-22-7990**
**佐野事務所 0283-85-7261**

★この申込書1枚につき1事業のみを記入してください。

申込日 年 月 日

掲載ページ		申込事業名 (ご希望の事業に☑をつけてください)	申込メ切
P2	<input type="checkbox"/>	ミニ門松作り教室	11月19日(金)
P3	<input type="checkbox"/>	新春鎌倉ツアー	12月15日(水)
	<input type="checkbox"/>	横浜フリータイムツアー	12月22日(水)
	<input type="checkbox"/>	アンタレススポーツクラブ(1月～3月分)(☐昼の部 ☐夜の部) ※どちらかに☑をつけてください。	12月15日(水)
P4	<input type="checkbox"/>	クリスマスケーキ作り教室(足利)(☐①午前の部 ☐②午後の部) ※どちらかに☑をつけてください。	11月19日(金)
	<input type="checkbox"/>	クリスマスケーキ作り教室(佐野)(☐③午前の部 ☐④午後の部) ※どちらかに☑をつけてください。	11月19日(金)
	<input type="checkbox"/>	料理教室 (☐①午前の部 ☐②午後の部) ※どちらかに☑をつけてください。	12月20日(月)
P5	<input type="checkbox"/>	(㊦11月29日㊦よりお申込スタート!) 劇団四季ミュージカル「アンマスクド」(☐①2月9日㊦ ☐②2月10日㊦) ※どちらかに☑をつけてください。	12月15日(水)
	<input type="checkbox"/>	元ちとせコンサート2021 in 佐野	12月3日(金)
	<input type="checkbox"/>	こども商品券	11月24日(水)
	<input type="checkbox"/>	ジェフグルメカード	11月24日(水)

P6	<b>あっせん旅行補助 (各旅行業者取り扱いのおすすめツアー) 補助券発行依頼</b>			
	①各自で直接旅行業者へお申込みください。→ ②予約後、両毛メートへお申込みください。			
	<input type="checkbox"/> 佐野観光㈱	<input type="checkbox"/> 関東観光コンサルタント㈱	<input type="checkbox"/> 東武観光㈱	<input type="checkbox"/> ㈱ベストツアー
予約 TEL 日	ご出発日	旅行名		
/ ( )	/ ( )			

※抽選になる場合がありますので、組み合わせを備考欄又は通信欄へご記入ください。

◆申込みされる方全員のお名前を記入してください。◆ ※当日の連絡等のため携帯電話番号を必ずご記入ください。(ご家族単位でOKです)

注) 抽選日から1週間以上たっても「利用カード」または「抽選結果」が届かない場合は両毛メートまでお問い合わせください。

事業所No.	事業所名	(TEL - - )	担当者
会員No.	申込者名	続柄	数(枚数・セット)
1			携帯電話番号
2			備考
3			
4			
5			
6			

<b>両毛メート処理欄</b>		通信欄
受付日 /	入力者	
入力No.		