

ご家族と一緒に参加しましょう。

両毛メート

一般社団法人
全国中小企業勤労者福祉サービスセンター加盟

ニュース



編集発行/(一財)両毛地区勤労者福祉共済会
[受付時間(月～金)9:00～17:00]
ホームページ <http://www.ryomo-mate.or.jp>
Eメールアドレス mate@ryomo-mate.or.jp
クイズ応募アドレス quiz@ryomo-mate.or.jp

本 部 〒326-0822 足利市田中町32-11(地場産センター2F)
TEL 0284(22)7800 FAX 0284(22)7990
佐野事務所 〒327-0831 佐野市浅沼町796(佐野市勤労者会館1F)
TEL 0283(85)7260 FAX 0283(85)7261



両毛メートHP
QRコード▲

～お得な最新情報があります! 両毛メートHPのチェックをお忘れなく～

ニュース掲載の事業については新型コロナウイルス感染拡大防止の為、状況によってはやむなく中止になる場合があります。予めご了承ください。



謹んで新春のご祝辞を申し上げます。

一般財団法人両毛地区勤労者福祉共済会
理事長 **岩澤 理夫**

会員の皆様におかれましては輝かしい新年をお迎えのことと心からお慶び申し上げます。
また、日頃から、両毛メートの運営にご理解とご協力を賜り、厚くお礼申し上げます。
昨年は、新型コロナウイルス感染症の世界的流行が2年連続となり、緊急事態宣言等の発令で私たちの仕事や生活も大きく変化せざるを得ない状況がつづき、中小企業の経営にとって厳しいものとなりました。
ワクチンの接種が進むなど、明るい兆しもありますが、予測ができないだけに手放して喜ぶには時間が掛かりそうです。
今後の感染症の状況を注視しつつ、皆様に喜んでいただけるようサービスの充実に努めて参ります。
引き続き、ご支援、ご協力を賜りますようお願い申し上げます。
各事業所のご繁栄、会員皆様のご健康、ご多幸をご祈念いたしまして、新春の挨拶いたします。



本年もよろしくお願ひ申し上げます

岩澤建設(株) 理事長 岩澤 理夫	足利市産業観光部 理事 安西 健	足利市農業協 評議員 相川 登	東建産業(株) 評議員 國定 崇伸
第一酒造(株) 副理事長 島田 嘉内	佐野市産業文化部 理事 小野 勉	東京食品産業(株) 評議員 阿彌 貴徳	トチセン化成工業(株) 評議員 小泉 栄志
(医)杏林会 今井病院 副理事長 今井 雅彰	(株)どまんなかたぬま 理事 篠原 敏秀	アンドー(株) 評議員 安藤 知彦	昭和電機(株) 評議員 三好 仁
(一財)両毛地区勤労者福祉共済会 常務理事 斉藤 正巳	(株)中田自動車整備工場 理事 中田 英昭	足利市清掃事業(株) 評議員 今泉 和也	栃木県石灰工業協 評議員 森川 嘉洋
秋栄堂印刷(株) 理事 秋野 勝三	(株)伊藤鉄工所 監事 伊藤 清志	遠藤食品(株) 評議員 遠藤 計二	事務局 職員一同
(社福)足利むつみ会 理事 阿由葉 寛	佐野農業協 監事 内海 一男	(特養)葛生ホーム 評議員 萱原 元	(敬称略)

水戸の春は梅の花から～

水戸梅まつりと笠間稲荷神社散策ツアー

歴史の都が清らかな梅の香で華やぐ季節にお出かけになりませんか。お昼は那珂湊で新鮮な海の幸をふんだんに使った海鮮丼をお召し上がりください。日本三大稲荷のひとつである「笠間稲荷神社」はパワースポットとしても有名です。



(イメージ)

日時 3月13日(日) AM7:00 足利出発 AM7:30 佐野出発(予定)

集合場所 ◇足利市内【未定】………AM6:50集合
(決定次第ご参加の方にご通知します)
◇佐野市文化会館北側駐車場…AM7:20集合
(佐野市勤労者会館東側)

募集人員 30名 **対象者** 会員とその同居家族

参加料 会員 7,800円 (交通費、入場料、昼食代、保険料等含む)
同居家族 8,300円 (参考:一般料金 10,000円)

旅行日程

足利ー佐野ー(高速道)ー水戸梅まつり(散策)
7:00 7:30 9:20~11:30

ー那珂湊・ヤマサ水産(昼食・海産物買物)ー
12:00~13:30

笠間稲荷神社(見学・門前町散策)ー(高速道)ー佐野ー足利
14:15~15:30 17:00頃 17:30頃



(イメージ)

取扱旅行会社: 共栄観光 足利サービスセンター

※3歳以下のお子様は参加料無料(バス座席無し)ですが保険料として200円いただきます。
※交通事情により目的地への到着が遅れる場合があります。
※バス車内は、外気導入モード並びに窓を開けての車内換気を適宜行います。(5分間で車内空気の入替えが可能です。)

申込期限

2/9(水)まで

詳しくはP14『お申込みについて』をご覧の上
P16の「ニュース掲載事業申込書」でお申込みください。

※定員を超えた場合は2/14に抽選。 ※ご参加される方全員のお名前でお申込みください。

事業所番号
会員番号を
忘れずに!

参加料は
3/25に
事業所登録口座より
引き落としになります

毎年人気!! 足利と佐野どちらか選べます
いちご狩り
下記より、ご希望の日と場所をお選びください。
注: 申込みの締め切り後はキャンセル・変更はできません。

場 所	JA 足利アグリランド(株) いちご農園	株佐野観光農園アグリタウン 花の丘農場受付
※どちらかお選びください。	足利市大久保町362 Tel.0284-91-0005	定員 各日 30名
参加料 大人(小学生以上) 小人(3歳~) ※2歳以下無料	大人 1,600円 小人 700円	定員 各日 30名
利用日 ※ご希望日をお選びください。	① 3月5日(土) ② 3月6日(日) ③ 3月12日(土) ④ 3月13日(日)	⑤ 3月19日(土) ⑥ 3月20日(日) ⑦ 3月26日(土) ⑧ 3月27日(日)

美味しいいちごが30分食べ放題!

※いちごの収穫量によっては、予定した畑を変更する場合があります。(現地の指示に従ってください。)

注意 必ず!! 「利用カード」を提示してください。
参加者には「利用カード」を送付します。当日は「利用カード」を持って受付までお越しください。
「利用カード」を忘れた場合は、ご参加できませんので、必ずご持参ください。

対象者 会員とその同居家族 **実施時間** 10:00~正午頃(最終受付 11:30)

申込期限

2/2(水)まで

詳しくはP14『お申込みについて』をご覧の上
P16の「ニュース掲載事業申込書」でお申込みください。

※定員を超えた場合は2/4に抽選。 ※ご参加される方全員のお名前でお申込みください。

事業所番号
会員番号を
忘れずに!

参加料は
3/25に
事業所登録口座より
引き落としになります

那須ハイランドパーク (冬期休園日)
冬期休園のお知らせ
2022年1月6日(木)~2月末迄クローズとなります。
来年度分は、2022年3月16日(水)よりあっせん開始します。

パンを自分で作る♪
BREAD

パン作り教室

講師
Tea Time お菓子・紅茶教室
山中 桂子 先生

日時 2月20日(日) ①午前の部 9:15集合 ※どちらか
②午後の部 13:15集合 お選びください。

場所 佐野市中央公民館(佐野厄除け大師北側) TEL.0283-24-5771

募集人員 各12名(最少催行人員8名)
※ソーシャルディスタンスを保つため、4名を超える団体でのお申込みの場合、2グループに分けさせていただきます。

対象者 会員とその同居家族

参加料 会員 500円 (講師料、材料費、会場使用料含む) ※試食はありません。お持ち帰り用のバッグをご用意ください。
同居家族 600円 (参考:一般料金 2,500円)

申込期限 1/24(月)まで

詳しくはP14『お申込みについて』をご覧の上
P16の「ニュース掲載事業申込書」でお申込みください。
※定員を超えた場合は1/26に抽選。
※ご参加される方全員のお名前でお申込みください。

見学不可

事業所番号・
会員番号を
忘れずに!

参加料は
3/25に
事業所登録口座より
引き落としになります



(イメージ)

「エピ」パン屋さんで見かける麦の穂を模した形のかわいいパンです。じゅわ～っとベーコンの旨味がしみ込んでとっても美味しいです。作ってみませんか?

毎年好評!!

ガーデニング教室

講師
あしかがフラワーパーク
スタッフ

日時 3月6日(日) ①午前の部 10:15集合 ※どちらか
②午後の部 13:50集合 お選びください。

場所 あしかがフラワーパーク

対象者 会員とその同居家族

募集人員 各30名(最少催行人員10名)

参加料 会員 1,200円 (講師料、材料費、会場使用料含む)
同居家族 1,400円 (参考:一般料金 2,200円)

申込期限 2/2(水)まで

詳しくはP14『お申込みについて』をご覧の上
P16の「ニュース掲載事業申込書」でお申込みください。
※定員を超えた場合は2/4に抽選。
※ご参加される方全員のお名前でお申込みください。

見学不可

事業所番号・
会員番号を
忘れずに!

参加料は
3/25に
事業所登録口座より
引き落としになります



お菓子作り教室

講師
Tea Time お菓子・紅茶教室
山中 桂子 先生

日時 3月20日(日) ①午前の部 9:15集合 ※どちらか
②午後の部 13:15集合 お選びください。

場所 佐野市中央公民館(佐野厄除け大師北側)
TEL.0283-24-5771

対象者 会員とその同居家族

募集人員 各12名(最少催行人員8名)
※ソーシャルディスタンスを保つため、4名を超える団体でのお申込みの場合、2グループに分けさせていただきます。

参加料 会員 500円 (講師料、材料費、会場使用料含む) ※3歳以下のお子様の入室はご遠慮ください。
同居家族 600円 (参考:一般料金 2,500円) ※遅刻や途中退席はご遠慮ください。
※試食はありません。お持ち帰り用に保冷バッグをご用意ください。

申込期限 2/16(水)まで

詳しくはP14『お申込みについて』をご覧の上
P16の「ニュース掲載事業申込書」でお申込みください。
※定員を超えた場合は2/18に抽選。
※ご参加される方全員のお名前でお申込みください。

見学不可

事業所番号・
会員番号を
忘れずに!

参加料は
3/25に
事業所登録口座より
引き落としになります



「いちごタルト」を作ります!



補 利用補助券

利用方法



会員と家族がインターネット
利用できます。



インターネット
で申し込みます。

注 他の割引サービスとの併用はできません。

①両毛メートへ申し込む
P15「通年事業申込書」にてお申込みください。

②利用補助券・専用券を提出
施設の窓口へ提出してください。現地にて精算してください。



お申込みは
3/15(火)
まで

補助金額

リフト券1枚につき
600円

年度内
4枚まで
(家族含む)

**リフト補助券
申込期間**

2022年 3月15日(火)まで

対象スキー場

下記のとおり

**リフト補助券
対象期間**

2022年 3月31日(木)まで

※4月以降の利用はできません。

※マウントジーンズ那須、湯沢高原は

2022年3月21日(月・祝)まで

※石打丸山は2022年3月27日(日)まで

あっせん枚数

年度内
1会員4枚まで(家族含む)

対象スキー場

<p>プリンススノーリゾート ☆小学生以下はリフト券全日無料</p> <p>プリンススノーリゾートは、日本全国にあるプリンスホテルのスキー場です。北海道や新潟、長野を始め、雪質の高いゲレンデのウインタースポーツをお楽しみください。右記スキー場料金から補助券分(600円)を差引いて利用できます。各スキー場の料金等の詳細は各スキー場のホームページをご覧ください。</p>	苗場スキー場	万座温泉スキー場
	かぐらスキー場	軽井沢プリンスホテルスキー場
	六日町 八海山スキー場	妙高 杉ノ原スキー場
	栗石スキー場	志賀高原 焼額山スキー場
	富良野スキー場	

<p>ハンターマウンテン 塩原スキー場</p> <p>都心から近い最大級のスノーリゾート!3,000mのダウンヒルが楽しめる12のコース。元気いっぱい滑りたければ、規模も楽しさも最大級の「ハンタマ」へ! ※未就学児無料</p>	<p>大人(中学生以上)</p>		<p>小人(小学生)</p>	
	特別割引料金 3,800円	一般料金 4,900円	特別割引料金 2,800円	一般料金 3,900円
	<p>両毛メートのリフト補助券(600円)を使用すると!</p>			
<p>3,200円</p>		<p>2,200円</p>		

<p>マウントジーンズ那須 スキー場</p> <p>那須連山の山麓に広がるスキー場。雄大な大自然の中、スキー、スノーボードが楽しめる。キッズパークでは子どもたちが安心してそり遊びできる広大なエリアや雪遊びエリア、ふわふわエリアなど遊べるエリアが盛り沢山。 ※未就学児無料</p>	<p>大人(中学生以上)</p>		<p>小人(小学生)</p>	
	特別割引料金 2,900円	一般料金 3,400円	特別割引料金 2,500円	一般料金 3,000円
	<p>両毛メートのリフト補助券(600円)を使用すると!</p>			
<p>2,300円</p>		<p>1,900円</p>		

<利用期間>2022年3月21日(月・祝)まで

石打丸山スキー場

多彩なコースバリエーションに誰もが大満足!バラエティーに富んだコースと整備の行き届いたパークアイテムは初級者から上級者まで幅広いスキー・スノーボードファンに愛されています。

※4歳未満は大人1名につき1名無料(同乗)
※4歳～未就学児はキッズ1日券1,500円

※会員証提示でも右記特別割引料金で利用できます(5名まで)

〈利用期間〉
2021年12月25日～2022年3月27日まで

※〈対象外〉次の期間は対象外になります。ご注意ください。

2022年 3月28日～4月3日(春スキー)

この期間はリフト1日券を大人4,100円、ジュニア2,200円、シニア3,200円に割引いたしますので対象外となります。

1日券

大人(中学生以上)		ジュニア(小学生)		シニア(60歳以上)	
特別割引料金	一般料金	特別割引料金	一般料金	特別割引料金	一般料金
4,600円	5,400円	3,100円	3,600円	4,100円	4,600円

両毛メートのリフト補助券(600円)を使用すると!

4,000円	2,500円	3,500円
---------------	---------------	---------------

2日券

大人(中学生以上)		ジュニア(小学生)		シニア(60歳以上)	
特別割引料金	一般料金	特別割引料金	一般料金	特別割引料金	一般料金
8,800円	9,800円	5,800円	6,400円	7,700円	8,300円

両毛メートのリフト補助券(600円)を使用すると!

8,200円	5,200円	7,100円
---------------	---------------	---------------

湯沢高原スキー場

世界最大級166人乗りロープウェイで絶景のホワイトステージへ。山ろくスノーワールドにも、フード付きスノーエスカレータや、巨大スノーチュービングコースなど、家族で楽しめる施設遊具が充実。

注)未就学児はキッズ券1,800円
※会員証提示でも右記特別割引料金で利用できます。(5名まで)

〈利用期間〉
2022年3月21日(月・祝)まで

ロープウェイ付リフト1日券

大人(中学生以上)		子ども(小学生)		シニア(55歳以上)	
特別割引料金	一般料金	特別割引料金	一般料金	特別割引料金	一般料金
4,300円	4,800円	2,900円	3,400円	3,800円	4,300円

両毛メートのリフト補助券(600円)を使用すると!

3,700円	2,300円	3,200円
---------------	---------------	---------------

東急スノーリゾートをご利用の方で5枚目以降のリフト券が必要な方はどうぞ↓

※4枚までの購入は両毛メートのリフト補助券(高割引率)でご購入いただき、5枚目以降のリフト補助券が必要な時に下記のクーポンをお使いください。

東急スノーリゾート

LIFT COUPON

2021-2022

全福センター様	ご利用人数
	名数

●東急スノーリゾート9スキー場でご利用いただけます。1枚でご利用いただける人数、割引内容、料金などは、各スキー場によって異なりますのでご確認ください。●本券は他の割引券と重複してのご利用はできません。●本券を各スキー場のチケット売場までご持参ください。●本券は2021～2022シーズンのみ有効です。●シニア券をご購入の際は年齢が確認できる身分証明書が必要です。●料金には消費税が含まれております。

※保証金 マークの付いた施設ではリフト券購入時に保証金としてタングラムスキーサーカス、スキージャム勝山は500円をお預かりし、ご返却時にお戻りするシステムを採用しております。

＜割引券のお買い合わせ＞
東急リゾート&ステイ(株) [スキー場担当] TEL.03-6456-5703
〒150-0043 渋谷区道玄坂1-10-8 渋谷道玄坂東急ビル9F
www.tokyu-snow-resort.com

5

各旅行業者取り扱いの **おすすめ** ツアー

うれしい特典

- 両毛メートから**補助が出る**ので、**料金が安い!**
- 会員外のお友達と一緒に**参加**できます
- 両毛メートの**指定旅行会社**の主催旅行だから**安心**

受付・申込方法

- 各自、直接各旅行会社へお申込みください。
(両毛メートニュース掲載の旅行とお申し出ください)
- 予約がとれた方は、代金をお支払いになる前にお電話で両毛メートに「旅行補助券」を請求してください。両毛メートの電話番号は表紙に記載されています。
- 両毛メートから各旅行会社へ「旅行補助券」を送りますので、申込者は両毛メートへ連絡を入れた後、各自旅行会社へ割引後の旅行代金をお支払いください。



お申込み **佐野観光株式会社**

〒327-0004 佐野市赤坂町116-4 TEL 0283-24-1588

日帰り 定員30名様(最少人数25名)

出発日 2/6日 **大洗磯前神社 初祈禱**

料 金	区 分	会 員	同居家族	一 般
	大 人	8,500円	9,000円	9,800円

足利(8:00) - 佐野 - 栃木 - <高速道路> -

- 大洗磯前神社 パワースポットの地 - 昼食(漁港直送・海の幸海鮮和食)
(太平洋を見渡せ木々の自然が気持ち良いスポット
海と大鳥居のコントラスト・境内からの眺めも壮観
人々の病理厄難を救う神として信仰されている)
- かさまの陶雛「桃宴」 - 笠間神社参拝 - <高速道路> - 栃木
(世界に一つの陶の雛人形を展示販売・
陶の小径やギャラリーロード散策)
- 佐野 - 足利(17:00頃)

お申込み **関東観光コンサルタント株式会社**

〒326-0024 足利市若草町2-7 TEL 0284-41-2391

日帰り 定員35名様

出発日 2/13日 チームラボ 偕楽園 **光の祭** & 「スカイベリー限定」いちご狩り食べ放題! **出発確定** 那珂湊での**上握り寿司**の昼食

料 金	区 分	会 員	同居家族	一 般
	大 人	13,200円	13,700円	14,600円

※Gotoトラベル再開の場合は上記金額より3,000円の割引と地域共通クーポン1000円分が付与の予定です
(※2021年12月現在未確定。正式な割引額とクーポン付与額はお申込み時にご案内致します)

各地 9:00頃発 - いちごの里(「スカイベリー限定」いちご狩り30分間食べ放題) - 絶景パワースポット「大洗磯前神社」(参拝) - 那珂湊(上寿司の昼食、お買い物) - かねふくめんたいパーク大洗(明太子専門テーマパークで工場見学、お買い物) - チームラボ 偕楽園 光の祭2022(昨年に続き、春の偕楽園をインタラクティブなアート空間に) - 各地 21:30頃着

お申込み **東武観光株式会社 両毛営業所**

〒373-0851 群馬県太田市飯田町1356 TEL 0276-45-5231

日帰り 定員40名様(催行人数20名)

出発日 1/21日 **豪華ランチとマス席でゆったり観戦 大相撲初場所 13日目 日帰りの旅**

料 金	区 分	会 員	同居家族	一 般
	大 人	22,800円	22,800円	24,800円

※交通費、昼食費、入場料観料、保険代、取扱費、消費税を含みます。
※旅行費入金確認後に契約成立となり取消は不可(返金無)です。
参加者が変更になるのは可能です。

発地(足利・佐野・館林) 6:30~7:30 - <高速道路> - 浅草ビューホテル(昼:ビュッフェ) 11:30/12:30 - 両国国技館(見:初場所) 15:00/18:00 - <高速道路> - 発地(館林・佐野・足利) 20:30~21:30
昼食場所: 浅草ビューホテル 26F「スカイグリラビュッフェ武蔵」
●武蔵のご案内
・お席の間隔をあけてご案内いたします。
・お食事は、スタッフが取り分けて個別に提供しております。
・塩、胡椒、砂糖などの調味料は個別提供または個別包装されたものを使用いたします。

※通常4名/マス席ですが、密にならない様に2名での利用予定です。奇数でご参加の場合は相席になりますので予めご了承ください。

お申込み **株式会社ベストツアー**

〒327-0831 佐野市浅沼町622-3 TEL 0283-23-8828

日帰り 定員40名様(催行人数25名)

出発日 3/26日 **春休みは神奈川へ 記念艦みかさ・城ヶ島**

料 金	区 分	会 員	同居家族	一 般
	大 人	10,150円	10,580円	11,500円
	小 人	-	7,830円	8,500円

※昼食弁当付

佐野7:00 - <高速道路> - 川崎大師 - 横須賀: 記念艦三笠
- 城ヶ島(白秋記念館・灯台・馬の背洞門など)
- 三崎湾: うらりマルシェ - <高速道路> - 佐野 18:00

※ご参加者様は弊社駐車場に駐車できます。



**新規
契約施設**

ムーミン バレーパーク



Moi
Club

優待価格で前売りチケットが購入できます。
(一度のチケット購入につき最大5枚まで)
当日窓口(チケットブース)での割引は
ございません。事前にご購入ください。

優待価格でのチケット購入

優待価格で前売りチケットが購入可能です。
スマホにて各自ご購入ください。

1デーパス(日付指定)	優待料金		一般料金
	1/8~2/27 (キャンペーン価格)	2/28以降	
おとな(中学生以上)	2,500円	2,700円	3,200円
こども(4歳~小学生)	1,400円	1,500円	2,000円

当日パークのエントランスで
スマホにて購入画面を
ご提示ください。



© Moomin Characters™

その他特典.....
メツァビレッジクーポンブック進呈 会員専用画面の提示でクーポンブックをプレゼント!
イベント先行体験 メツァで開催されるイベントをいち早く先行体験できるチャンス!

〈チケット購入方法〉QRコードより専用サイトにアクセスし、下記パスワードをご入力いただきご利用ください。



STEP1
専用サイトへ
アクセス

上記 QR コードで
アクセスしてください。



STEP2
パスワード
入力

パスワードをご入力ください。
パスワード **mvp21143T**



STEP3
購入枚数
選択・購入

PayPay 決済・クレジットカードに
対応しております。

※来園前には必ず最新の営業時間、施設情報などを公式HPでご確認ください。

広告

あなたの大切なスキー・スノーボード チューニングして気持ちよく滑ろう!



メート会員 フルチューニング.....**6,000円**
 スペシャル仕上げ.....**7,500円**



チューンナップ工房

〒326-0831 栃木県足利市堀込町2848-21
 TEL.0284-73-7667 携帯 090-8870-6012 〈日曜定休〉

ご紹介ください！
会員が増えれば楽しさいっぱい！！



キャンペーン
期間
11月16日
～3月15日

両毛メート
会員数
約10,300名

両毛メート入会キャンペーン

お知り合いの事業所をご紹介ください！
ご紹介くださるだけで **もれなく特典プレゼント！**
ご紹介頂いた方が入会された場合は
さらに特典プレゼント！！

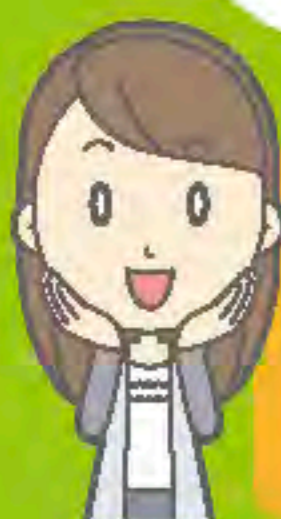

入会するなら今がチャンス！
両毛メート入会金 (500円) が無料に！！



紹介者 特典

- ☆ご紹介くだされば……
クオカード (1,000円分) プレゼント
- ☆ご紹介くださった事業所が入会すると……
①入会人数に応じてクオカードプレゼント



入会できる方

- ① 勤労者の方 (事業所単位2名以上)
- ② 足利市、佐野市の事業所で働く
従業員とその事業主の方

入会者 特典

- ☆新規に入会いただいた方にもれなく
①入会者全員分の入会金500円が無料に！
※既入会事業所でも追加入会者分の入会金が無料になります。
- ②クオカード (500円分) プレゼント**

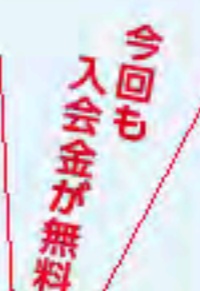

**入会金も
月会費も
ワンコイン！**



入会金 500円 月会費 500円

下記にご記入のうえFAXでお送りいただくか、お電話でご連絡ください。

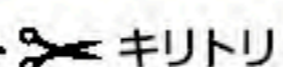

紹介カード < 令和3年度 キャンペーン >

紹介者 事業所名 (No.) _____
会員名 (No.) _____

紹介先事業所名	ご対応して下さる方 (役職・所属)
住所 (〒 -)	TEL
◎いずれかに○をつけてください。	
1. パンフレット送付	2. 訪問して内容説明
3. 入会申込書を送付 (部)	

ご成人 おめでとうございます

成人祝金のご紹介
(令和3年度)

両毛メート会員の方(ご本人)でこのたび35名の方が成人を迎えられましたのでお祝いを申し上げます。皆様のますますのご活躍をご期待申し上げます。



成人祝金5,000円は1月31日に
事業所の登録口座に振り込みいたします。
担当者の方からお受け取りください。

- ※生年月日で自動抽出となりますので申請書の提出は必要ありません。
- ※該当者がいる事業所には給付通知書を1月21日に発送いたしますのでご確認ください。
- ※成人祝金の対象者は会員本人のみです。ご家族の方は対象にはなりません。



会員のひろば

テーマ 犬派と猫派 どちら?



どっちも派5%

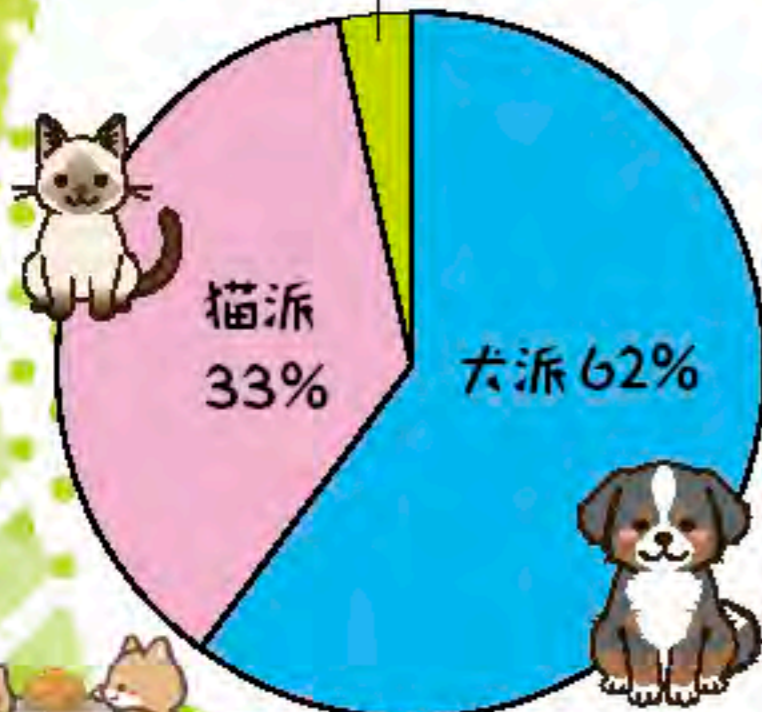

- 犬派。毎朝出勤前の散歩が楽しみです。名前は「えのしま」あまり、居ないと思います。(笑)(Jamesさん)
- 断然、犬派です。私はボルゾイを2頭飼っていますが、大きくて厳つい最高の犬です。(小林3部作さん)
- 犬派です。飼うことは出来ないの、ホームセンターで見ても癒されています。(まこさん)
- 犬派ですが最近猫も好きでYouTubeのもちまる日記にハマってます。(しばちゃんさん)
- 犬派です。イヌどし生まれです。こじれた犬より柴犬が好きです。(おぶちゃんさん)
- 猫派です。小さな頃からずっと猫が好きです。プサイクでも小汚くても可愛いと思ってしまいます。(NMさん)
- 猫派です。自由気ままな猫のような生き方に憧れます。(ひー子さん)
- 私は猫派です。猫科の動物はみんな好きで、ライオンやトラの赤ちゃんとのふれあいや写真撮影の為に動物園に行きます。(こっぴさん)
- 犬と猫どちらもとってもかわいいですが、ずぼらな私には猫がいいですね。犬の散歩を毎日やるのはつらい。(ポテトさん)
- うちでは代々犬を飼っていましたが、娘の影響で猫を預かったが最後(笑笑)、完全に猫派に鞍替え。今では、3匹の保護猫と暮らしています。(テーマリクエスト者 ぽっぽさん)

広告

機能する仕事服。

洋服の青山

全福センター会員の皆様へ

AOYAMAタイアップカード
ご登録・ご提示で

店内全商品
10%OFF

洋服の青山なら
他社商品でも
下取りいたします!

下取り10%OFF
サービス

メンズスーツ、ワイシャツ、フォーマルはもちろん、
小物類から、レディス衣類・学生服まで

幅広く下取り! 下取りクーポンと交換!

さらにタイアップカード割引で
10%OFF!

※詳しくは店頭係員までお問い合わせください。

メンズスーツ 下取り10%OFFで **更にはタイアップカード割引**
¥20,900 → ¥18,810 → **10%OFF** ¥16,929

洋服のお直し承ります

当社以外の購入品もOK!
ご相談ください!

お持ち込みの注意点

※未使用のお品物もしくはクリーニング後のお品物を受け付けて頂きます。
※首飾の場合でも、お品物の状態により受け付け出来ない場合がございます。
※当社以外の購入品お直しは青山会員限定のサービスです。
※当日入金のお品物も受付可能です。

着用済みのお品物はクリーニング後(洗濯後)
にお持ちください。

入会費・年会費 **無料** 「AOYAMAタイアップカード」
ご登録・ご利用の流れ

オンライン入会が出来るようになりました!!
その場でカンタンに登録

https://www.y-aoiyama.jp/entry/corp_check.php

タイアップCD	888
パスワード	6yv67

入会費はご自宅で
カンタンにご購入可!!

貯まる!
使える!

T-POINT d POINT AOYAMA ポイント

ポイント1 送料無料で
ポイント2 商品取り置きと
ポイント3 タイアップカードを名刺の裏面に
オンラインストアの
10%OFF!

洋服の青山
からの
お知らせ!

店舗検索・
ビジネスウェア
ガイドはこちら

ご来店専用
バーコード

4029200055449

※本広告掲載内容は、2021年8月時点の内容です。セール内容及び割引内容などが変更になる場合がございます。洋服の青山アウトレット店舗は対象外となります。ご了承ください。詳しくは店頭係員までお問い合わせください。

広告有効期限:2022年3月31日(木)まで

事業報告アルバム

～たくさんの方々にご参加頂きまして本当にありがとうございました～

料理教室 (パエリア)

佐野市中央公民館

令和3年10月17日①

(午前・午後 計20名参加)

高級スパイス「サフラン」を使って本格的な「パエリア」に挑戦しました。レストランのような出来栄え!! 付け合せのベイクドポテトもカリッ&ホクホクで美味しくできました～



さつまいも掘り体験



北の郷農園 令和3年10月24日① (224名参加)

コロナ対策で密にならないように3部に分けて実施しました。晴天に恵まれ、風も無く暖かな日に実施できて良かったです。昨年より約50名も多くご参加いただきました!



事業報告アルバム

さつまいも掘り体験

～皆さんの楽しそうな笑顔、サイコーです^^～



おすすめスポット 足利市制100周年記念特別展
「戦国武将 足利長尾の武と美
 —その命脈は永遠に—

注)特別展につき
 ましては両毛メート
 会員証提示割引は
 適用になりません。

会 期：令和4年2月11日（金・祝）～3月27日（日）〔完全予約制〕
 会 場：足利市立美術館（足利市通2丁目14-7 ☎0284-43-3131）
 入館料：一般（高校生以上）1,000円（中学生以下・各種障害者手帳をご提示の方は無料）



両毛メイト 指定割引店一覧

《足利エリア》★マークは補助券取扱店です

両毛メイト会員証を提示して、ご利用ください。

※会員証は、精算前に提示して下さい。(順不同)

～詳細は、ガイドブック2021や両毛メイトHPをご覧ください。～

足利 ☎0284	<p>指定割引店の補助券をご利用ください!</p> <p>補助券取扱店 ★マークのお店は「補助券取扱店(300円補助)」が使えます!</p>	<p>★割烹 相乃川</p> <p>通り3丁目 ☎ 21-9988</p> <p>飲物10%引</p>	<p>★居酒屋 樹洞(うろ)</p> <p>通り2丁目 ☎ 21-2434</p> <p>宴会ご予約いただいた方全員に1品サービス</p>	<p>中華料理 泰鵬支店</p> <p>※支店限定 サービスです。</p> <p>五十部町 ☎ 21-5540</p> <p>お食事の方会員証提示1グループにつき焼き餃子1皿サービス(お持ち帰り不可)</p>
	<p>中華料理 大黒(タイコク)</p> <p>借宿町 ☎ 82-9062</p> <p>お食事の方、会員証提示1グループにつきチーズ春巻き1皿サービス(お持ち帰り不可)</p>	<p>★焼肉居酒屋 にーな</p> <p>伊勢町 ☎ 64-8844</p> <p>最初の一品を無料サービス(焼肉を除く)</p>	<p>★すなっく 華路(はなみち)</p> <p>巴町 ☎ 22-2877</p> <p>1グループ様(5名様以上)焼酎ボトル1本サービス</p>	<p>レストラン チコリ</p> <p>新山町 ☎ 41-4800</p> <p>牛ロースステーキ(デミグラスソース)ライス付き(2,000円+税)を半額(1,000円+税)で提供します。</p>
	<p>★カフェレストラン FuMoN(普門)</p> <p>西砂原後町 ☎ 42-4285</p> <p>ご飲食された方10%引 ※会員のみ対象</p>	<p>★やきとり 夢来(むら)</p> <p>借宿町 ☎ 71-1188</p> <p>やきとり2本サービス ※会員のみ ※種類おまかせ(お持ち帰り不可)</p>	<p>★月星食品(株)</p> <p>錦町 ☎ 41-6743</p> <p>工場直売所にてソース、たれ全品10%引(業務用は対象外)</p>	<p>(有) 吉田海苔店</p> <p>(丸足足利地方卸売市場内) 福居町 ☎ 71-3624</p> <p>3,000円以上お買い上げのお客様に粗品進呈</p>
	<p>創作菓子 いせ家本舗</p> <p>伊勢町 ☎ 41-2508</p> <p>和菓子全品5%引</p>	<p>★ 小林豊店 足利豊工業有</p> <p>大前町 ☎ 62-2572</p> <p>5%引 粗品進呈 ※個人のみ対象</p>	<p>(株) スタイリッシュハウス</p> <p>葉鹿町 ☎ 0120-97-8887</p> <p>屋根・外壁リフォーム 現地調査依頼の方 クオカード2,000円分プレゼント</p>	<p>★(有) 木村硝子店</p> <p>助戸3丁目 ☎ 41-2260</p> <p>窓リフォーム特別価格にて提供いたします</p>
	<p>エクステリア 総合展示場 エクスニッシン(有)</p> <p>山川町 ☎ 44-1045</p> <p>カーポート・テラス・TOEX・三協アルミなど55%引 他</p>	<p>★ ウチダメガネ (足利補聴器センター)</p> <p>井草町 ☎ 22-0181</p> <p>店内全品 割引価格よりさらに5%引</p>	<p>★(株) 東建ビルダー</p> <p>朝倉町 ☎ 0120-119-811</p> <p>増改築・リフォーム全般 特別価格にて提供いたします</p>	<p>メガネスタジオ永浜</p> <p>助戸仲町 ☎ 44-2830</p> <p>一式2万円以上お買い上げで5,000円引+プレゼント進呈</p>
	<p>フラワーセラー モーリーズ</p> <p>五十部町 ☎ 21-6688</p> <p>お花5%引</p>	<p>足利オートサイクル 山口輪業</p> <p>借宿町 ☎ 71-1557</p> <p>新車お買い上げで5%引</p>	<p>★ 岩下書店・文具・楽器</p> <p>通り2丁目 ☎ 40-1186</p> <p>文具・楽器・事務用品5~10%引 (書籍・雑誌・ピアノ・エレクトーンは除く)</p>	<p>★ 藤掛文具店</p> <p>柳原町 ☎ 41-6012</p> <p>文具・紙・事務機 定価の10%引 (体操着・帽子・学習ノート除く)</p>
	<p>(株) エーシーエス</p> <p>問屋町 ☎ 70-2211</p> <p>パソコン及びソフト5~10%引</p>	<p>両毛インターネット 株サンライズシステムズ</p> <p>堀込町 ☎ 72-9931</p> <p>フレッツ光ネクスト ギガファミリータイプ キャンペーン実施中</p>	<p>Mens & Ladies Salon もみほぐしエステティック り〜くす(足利・大泉)</p> <p>堀込町 ☎ 22-4883</p> <p>2回目以降会員証ご提示でオールメニュー200円引き</p>	<p>★ リラクゼーションルーム</p> <p>田中町 ☎ 73-4866</p> <p>全コース20%引き ※会員のみ対象</p>
	<p>★ ニューミヤコホテル</p> <p>南町(本館)・田中町(別館) ☎ 71-3333</p> <p>本館9階レストラン ランチ時1ドリンクサービス ・ご宿泊の方に限りミヤコホテルレトルトカレープレゼント(全館対象) ※会員のみ</p>	<p>★ 足利バレエシアター バレエスクール</p> <p>朝倉町 ☎ 72-8768</p> <p>入会料・月謝無料(入会月のみ) ※お友達もOK</p>	<p>★(有) オンダ楽器 足利店</p> <p>堀込町 ☎ 72-8951</p> <p>楽譜・その他5%引 音楽教室の入会金半額</p>	<p>サウンドジム・あしかがポピュラー音楽教室</p> <p>通り3丁目 ☎ 22-3317</p> <p>音楽教室入学金無料 入会から2カ月間 月謝半額</p>
	<p>日本総合整体つぼ押し 技術専門スクール</p> <p>田中町 ☎ 22-8009</p> <p>会員のご家族が入学時、姉妹店のリラクゼーションルームご利用券220分 分プレゼント</p>	<p>PCカレッジ足利本校</p> <p>マイクロソフト試験会場</p> <p>堀込町 ☎ 72-9821</p> <p>MOS試験対策指定コース 入学金無料(11,000円相当)</p>	<p>カーブス TV CM スタート!!</p> <p>寿店 ☎ 41-2601 中央店 ☎ 22-3520 堀込店 ☎ 22-3889</p> <p>メイト会員だけの特典あり</p>	<p>瀬戸プロゴルフショップ</p> <p>伊勢町 ☎ 42-4361</p> <p>ゴルフ用品・用具・ウェア 15~20%引き(バーゲン品除く)</p>
	<p>チェーンナップ工房</p> <p>堀込町 ☎ 73-7667</p> <p>スキーのストーン仕上げ・スノーボードのサンディング仕上げ・ストラクチャー加工⇒特別価格</p>	<p>大岡メディカルクラブ</p> <p>花園町(大岡胃腸内科) ☎ 41-1331</p> <p>人間ドック受診時 NT-proBNP検査(3,300円)⇒無料 ※会員のみ対象</p>	<p>開倫塾</p> <p>堀込町(本部) ☎ 0120-066555</p> <p>お子様の入塾について 入会金0円</p>	<p>明光義塾 (個別指導専門塾)</p> <p>旭町(足利中央教室) ☎ 43-1719</p> <p>オリジナルグッズプレゼント (明光義塾は入会金0円)</p>

両毛メート 指定割引店一覧

《足利エリア》★マークは補助券取扱店です

両毛メート会員証を提示して、ご利用ください。

※会員証は、精算前に提示して下さい。 (順不同)

～詳細は、ガイドブック2021や両毛メートHPをご覧ください。～

足利 ☎0284	スタジオかぐや姫 宮北町 ☎0120-417772 トリートメント20%引	★KATSUMATA美容室 旭町 ☎41-4064 新規のお客様のみ施術料10%引 店販品10%引	★メンズヘアーダンディー 葉鹿町 ☎0120-071058 市販品20%引 新規の方に限り技術料20%引	★Hair Boo.M 富士見町 ☎44-1108 全メニュー1,000円OFF
	まつげエクステ&ネイルサロン ～カーリー～ Carino-salon 南町 ☎70-5314 まつげエクステ(新規)120本 6,800円 →お仕上げコーティング付きで 5,800円	エルブジュール化粧品 ポワール 江川町 ☎41-1563 ホームエステ5,000円を 2,000円で体験できます 初回無料	エステサロン.もちはだ ～Mochihada～ 八幡町 ☎070-4076-9991 もちはだ式バストアップ(ナノカレント機器使用) 25,300円⇒14,300円 他	Total Beauty Produce Redieux (ラディュー) 八幡町 ☎64-8640 ネイル・まつげ・エステメニュー 通常価格より10%引
	★(有)京屋商店 葉鹿町 リカーショップ京屋 ☎62-0114 ENEOS葉鹿SS ☎62-0421 BBQカーゴ使用時、酒・飲料3,000円 以上で2.3kg冷却用氷サービス 他	★タイヤガーデン足利 インジマタイヤ 八幡町 ☎71-2666 新タイヤ交換時(乗用車) ちっ素ガス充填を無料他	両毛丸善(株) 問屋町(本社) ☎70-2100 ガソリン・灯油・軽油の 販売価格が各直営店の 現金会員価格扱いになります	★セレモニーホールアサヒ (有)アサヒ葬儀社 大月町 ☎43-3680 葬儀費用20%引 供物料・生花・盛りカゴ10%引他
	(有)メモリアル24 真砂町・堀込町 ☎43-0077(助戸) 葬儀基本料金20%引 ホール使用料0円 お供物関係(生花除く)20%引	★足利・太田 相続サポートセンター 朝倉町(江原会計事務所内) ☎0120-952-964 初回60分無料相談、料金5%引	蛭川浴槽設備 福居町 ☎72-5431 ガス・石油給湯器 水まわりリフォーム 全品特別価格	和風レストラン 加茂川 福居町 ☎72-5252 本日の一品をサービス
	めん処 阿畔(あうん) うどん子 福富町 ☎22-7255 100円引 ※会員のみ	サロン アンテローブ 葉鹿町 ☎63-1958 焼酎ボトル1本サービス 1グループ様(5名様以上)	宮本自動車 福居町 ☎72-5380 作業工賃5%OFF	両毛メート 指定割引店募集中! 両毛メートの 会員にお店や 会社をPR! 随時募集中!
	<おことわり> 紙面の関係で、エリア毎に隔号にて 掲載することになりました。 ご了承ください。 佐野・他エリアは3月号でご紹介 します。		会員の状況 令和3年11月末現在 事業所数 911 事業所 会員数 10,236 人	お知り合いの事業所を紹介して ください。クオカードを差し上 げます。(8ページ参照)

新規 両毛メート 指定割引店のご紹介

店名・住所・電話番号	ショップ紹介・割引・サービス内容
New Tea Room @佐野市国際クリケット場 〒327-0312 佐野市栃本町300-1 佐野市国際クリケット場内 ☎050-3766-4483 定休日:火・金・年末年始 営業時間:10:00～16:00 (土日祝は18:00まで)	屋外のウッドデッキで、紅茶やサンドイッチ、 スコーンやマフィンなどがあがでしょう～ 召し上がりながら試合観戦も楽しめます。 <div style="border: 2px solid red; padding: 5px; text-align: center;"> マフィンセット、スコーンセット 100円引 ※会員と家族が対象です。 ※会員証はご注文時にご提示ください。 </div>

残りわずか! 「**スパリゾートハワイアンズ入場券**」あっせん

大特価 1枚、600円! 1会員 10枚まで

今年度分すでに限度枚数に達していても、1会員様10枚まで購入できます。
有効期限 令和4年3月31日

先着順です
お早めに!



[問題]

ペットはどこに？

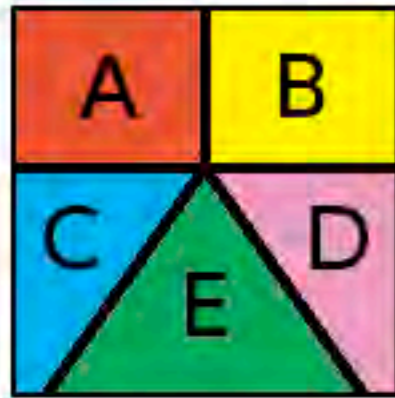

左の区画のうち、太郎君は「E」の場所に住んでいます。ペットの犬はA～Eのどこにすんでいるでしょうか。
(ヒント：大輔君はどこにも住んでいません)

前回の答え

ぶんか(文化)

11月号のクイズの応募は81通でした。

Tea Time クイズ当選者 ~ Congratulations! ~

11月号のクイズの正解者の中から厳正なる抽選の結果、次の10名様に記念品を進呈させていただきます。

クオカード賞 	根岸麻奈美様	根岸不動産
	よつ爺ちゃん様	ペンネーム
	マコチン様	ペンネーム
	ポツチ様	ペンネーム
エコバッグ賞 	信玄公の生誕日様	ペンネーム
	こっぴ様	ペンネーム
	くろ様	ペンネーム
	レイチェル様	ペンネーム
	石川真彦様	足利市職員共済組合
	鈴木恵子様	鈴木美術印刷株

< Tea Time クイズの応募方法 >

注 応募は1人1枚のみ有効<メ切り>1月31日着分まで有効とします。

ハガキ・FAX・Eメールでご応募ください。(あて先は表紙をご覧ください)

(クイズ応募アドレス) quiz@ryomo-mate.or.jp

①答え ②事業所名と会員名 ③自宅住所 ④事業所番号と会員番号
⑤両毛メートに対する要望・身近で起こった楽しい話・会員のひろばのテーマ・クイズ問題についてなどを書いて、両毛メートあてにお送りください。正解者の中から抽選で各5名様にプレゼントします。

テーマ 会員のひろば

今年チャレンジしたいこと

次号(3月号)の予告

- アンタレススポーツクラブ(4~6月分)
- クリケット体験

ほか

★クイズ当選等でお名前掲載を希望されない場合は、その旨ご明記ください。ペンネーム等での掲載もOKです。

お申込みについて

★両毛メートの事業は、会員と同居家族のみが参加できます。一般の方は、ご参加できません。

お申込み方法

事業のお申込みの際はニュースP15「通年事業申込書」、P16「ニュース掲載事業申込書」をご活用いただき、FAX・インターネットでお申込みください。

本部	FAX 0284-22-7990	TEL 0284-22-7800
佐野事務所	FAX 0283-85-7261	TEL 0283-85-7260

両毛メートで発行、販売したチケット等を譲渡(転売・オークションなどを含む)することを固く禁じます。また、ツアー、教室等の参加の権利についても同様に譲渡を禁止します。

◇通年事業(TDR・映画券等)

- 両毛メート受付日の翌営業日に発送いたします。(金・土・日に受理した場合は翌週の月曜発送になります。)
- 発送は営業日のみ行います。余裕をもってお申込みください。
- 発券後や、利用期間を過ぎてしまった券等の交換やキャンセルはできませんので、お申込みの際は、利用日や利用期間等、ご確認ください。
- ご不明な点がございましたら両毛メートへお問合せください。

◇ニュース掲載事業(バスツアー・各種教室・イベント等) 注 掲載の写真やイラストはイメージです。実際のものとは異なる場合があります。

- お申込み多数の時は抽選になる場合があります。抽選は申込グループごとに行いますので、グループの場合は申込書備考欄へ記入してください。抽選に漏れた方には社内ご担当者へ連絡します。
- 抽選日から1週間以上たっても「利用カード」または「抽選結果」が届かない場合は両毛メートへお問い合わせください。
- ツアーでのバス席、イベント・教室の座席やグループ分け等は、一任とさせていただきます。また参加人数により、相席となる場合があります。
- 実施日1週間前からキャンセル料がかかります。事業によっては、お申込み後キャンセルできないものもあります。
- 両毛メートのすべての事業は皆さまが安心してご参加いただけるよう、申込者名で保険に入ります。(参加料に含まれています) 事業当日お申込者と異なる方が来られた場合、ご参加をお断りする場合がございます。
- 利用カードに記載された方のご参加をお願いします。(会員と家族料金異なる場合は差額をいただく場合があります。)
- 申し込まれた事業が終了するまでは、原則として退会することはできません。
- セミナー・教室に関しては参加人数分の申し込みとします。見学のみは禁止します。
- チケットを取り扱う事業については、申し込み後のキャンセルは出来ません。

◇その他

原則として、事業所へ郵送させていただきますが、やむを得ず直接取りにいいらっしゃる方はFAX又は電話にてお申し込みください。その際、受け取る場所(本部又は佐野事務所)をご指定ください。インターネットでのお申し込みは郵送処理となりますのでご注意ください。

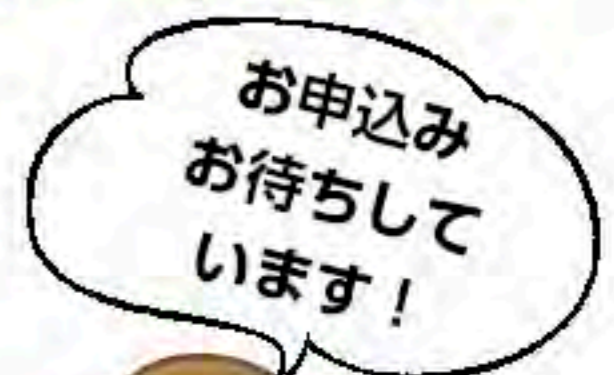

電話での受付もいたします。

両毛メート 通年事業申込書

FAX 本 部 0284-22-7990

FAX 佐野事務所 0283-85-7261

◎ご希望の券種に☑をつけてください。1種類につき申込書1枚でお申込ください。

◎発券したチケットは、変更・キャンセルできませんのでご注意ください。

申込日 年 月 日

※ご利用の際には、各施設のホームページ等を必ずご確認ください。

お申込みされた枚数分買い取りになります。(事業所登録口座より引き落としになります)						
券 種		枚数制限	券 種		枚数制限	
<input type="checkbox"/>	ユナイテッド・シネマアシコタウンあしかが映画券	20枚	<input type="checkbox"/>	上野動物園入園券〔券種(大人・中学生・シニア)と備考へご記入ください〕	10枚	
<input type="checkbox"/>	109 シネマズ佐野映画券	20枚	<input type="checkbox"/>	華蔵寺公園遊園地乗物利用券〔17枚綴〕	6セット	
<input type="checkbox"/>	イオンシネマ太田映画券	20枚	<input type="checkbox"/>	休暇村(那須・嬬恋鹿沢)日帰り入浴券	10枚	
<input type="checkbox"/>	那須ハイランドパークパスセット(1月5日まで受付)	15枚	<input type="checkbox"/>	スパリゾートハワイアンズ悠健チケット	10枚	
<input type="checkbox"/>	東武動物公園法人アトラクションパスセット(完売しました)	30枚	<input type="checkbox"/>	プール共通補助券(取扱期間ではありません)	10枚	
<input type="checkbox"/>	宇都宮動物園	入園券(大人・小人)	10枚	<input type="checkbox"/>	東京サマーランド入園券(取扱期間ではありません)	4枚
		乗物券(11枚綴)	5セット	<input type="checkbox"/>	佐野新都市バスターミナル駐車場券	15枚
<input type="checkbox"/>	那須どうぶつ王国入場券(取扱期間ではありません)	8枚	<input type="checkbox"/>	会員証 再発行(手数料250円)	—	

補 助 券					
券 種		枚数制限	券 種		枚数制限
<input type="checkbox"/>	ディズニーリゾートコーポレートプログラム利用券	6枚	<input type="checkbox"/>	共通施設利用補助券(トレーニング室等)	10枚
<input type="checkbox"/>	キッズピアあしかが利用補助券	12枚	<input type="checkbox"/>	指定割引店補助券(取扱対象店のみ)	3枚
<input type="checkbox"/>	むさしの村利用補助券	5枚	<input type="checkbox"/>	かんぼの宿栃木喜連川温泉宿泊補助券	2枚
<input type="checkbox"/>	プレイガイドチケット割引補助券	2枚	<input type="checkbox"/>	スキーリフト補助券(申込は3月15日※まで)	4枚
<input type="checkbox"/>	足利渡良瀬ゴルフ場補助券	4枚	<input type="checkbox"/>		

◆利用される方全員のお名前を記入してください。◆ ※会員と登録家族以外はお申込みできません。

事業所No.	事業所名	(TEL	—	—)	担当者
会員No.	申 込 者 名	続柄	数(枚数)	区 分	備 考	
1				大人・小人		
2				大人・小人		
3				大人・小人		
4				大人・小人		
5				大人・小人		
6				大人・小人		

※チケット等の発送は両毛メートが受理した日の翌営業日となります。金・土・日に受理した場合は翌週の月曜発送になります。

※チケット等の発送は平日のみ行います。配達日指定はできません。余裕をもってお申込みください。

※東武動物公園・ハワイアンズのチケットにつきましては、年度内予約あつせん枚数を超えた場合は、年度途中であつせんを終了する場合がございます。ご了承ください。

両毛メート処理欄		通信欄
受付日	入力者	
入力No.		

両毛メートニュース(1月号)掲載事業申込書

FAX 本部 0284-22-7990

佐野事務所 0283-85-7261

★この申込書1枚につき1事業のみを記入してください。

申込日 年 月 日

掲載ページ		申込事業名 (ご希望の事業に☑をつけてください)	申込メ切
P2	<input type="checkbox"/>	水戸梅まつりと笠間稲荷神社散策ツアー	2月 9日(水)
	<input type="checkbox"/>	いちご狩り(場所→ 足利 or 佐野) (希望日→) ※いずれかお選びください。 ①3月 5日(土) ②3月 6日(日) ③3月12日(土) ④3月13日(日) ⑤3月19日(土) ⑥3月20日(日) ⑦3月26日(土) ⑧3月27日(日)	2月 2日(水)
P3	<input type="checkbox"/>	パン作り教室 (☐①午前の部 ☐②午後の部) ※どちらかお選びください。	1月24日(月)
	<input type="checkbox"/>	ガーデニング教室 (☐①午前の部 ☐②午後の部) ※どちらかお選びください。	2月 2日(水)
	<input type="checkbox"/>	お菓子作り教室 (☐①午前の部 ☐②午後の部) ※どちらかお選びください。	2月16日(水)

P6	あっせん旅行補助 (各旅行業者取り扱いのおすすめツアー) 補助券発行依頼 ①各自で直接旅行業者へお申込みください。→ ②予約後、両毛メートへお申込みください。			
	<input type="checkbox"/>	<input type="checkbox"/>	<input type="checkbox"/>	<input type="checkbox"/>
	予約 TEL 日	ご出発日	旅行名	
	/ ()	/ ()		

※抽選になる場合がありますので、組み合わせを備考欄又は通信欄へご記入ください。

◆申込みされる方全員のお名前を記入してください。◆ ※当日の連絡等のため携帯電話番号を必ずご記入ください。(ご家族単位でOKです)

注) 抽選日から1週間以上たっても「利用カード」または「抽選結果」が届かない場合は両毛メートまでお問い合わせください。

事業所No.	事業所名 (TEL - -)	担当者
会員No.	申込者名	続柄
1		数(枚数・セット)
2		携帯電話番号
3		備考
4		
5		
6		

両毛メート処理欄		通信欄
受付日 /	入力者	
入力No.		