



一般社団法人
全国中小企業勤労者福祉サービスセンター加盟

未加入事業所をご紹介ください!!

両毛メイト

ニュース

2023年
3月号
No.266
奇数月1日発行



Twitter
はじめました!

編集発行/(一財)両毛地区勤労者福祉共済会
[受付時間(月～金)9:00～17:00]
ホームページ <http://www.ryomo-mate.or.jp>
Eメールアドレス mate@ryomo-mate.or.jp
クイズ応募アドレス quiz@ryomo-mate.or.jp

本部

〒326-0822 足利市田中町32-11(地場産センター2F)
TEL 0284(22)7800 FAX 0284(22)7990

佐野事務所

〒327-0831 佐野市浅沼町796(佐野市勤労者会館1F)
TEL 0283(85)7260 FAX 0283(85)7261



両毛メイトHP
QRコード▲

新型コロナウイルスに負けるな! エール企画 VOL.1

JA お買い物券のあっせん

JA 足利(あんあん直売所)と JA 佐野(佐野観光農園アグリタウン)のお買い物券をあっせんいたします。
地元で採れた新鮮な採れたて野菜やフルーツを中心に、旬な食べ物を取り揃えております。
ぜひご利用ください。

※①②組み合わせ自由 1会員2セットまで 会員のみ対象

あっせん料金 **1セット 2,500円** (3,000円分)
※500円券×6枚

※発送は、お申込日から一週間程度かかります。



お得!!

新鮮野菜

① JA足利 あんあん直売所お買い物券

JA 足利が運営する新鮮野菜直売所「あんあん」各店舗にてご利用いただけます。会計時にレジにご提出ください。

対象店舗

- あんあん弥生 足利市弥生町25
- あんあん五十部 足利市五十部町388-1
- あんあん葉鹿 足利市葉鹿町1丁目26-5

有効期限

令和5年8月30日(水) ※必ず有効期限内にご利用ください。

200
セット
限定



② JA佐野 佐野観光農園アグリタウンお買い物券

「佐野観光農園アグリタウン」でご利用いただけます。会計時にレジにご提出ください。

対象店舗

佐野観光農園アグリタウン(佐野市植下町802-4)
アグリタウンの直売所・物産館・味覚狩り
ジェラートコーナーで使用できます。

有効期限

令和5年9月30日(土) ※必ず有効期限内にご利用ください。

100
セット
限定



農産物直売

使用上の注意 (共通)

- ・有効期限の過ぎたお買い物券はご使用いただけません。
- ・購入されたお買い物券の払い戻しはいたしません。現金との引き換えもできません。
- ・お買い物券で購入した商品の返品・交換はできません。
- ・釣銭は支払われません。
- ・お買い物券の再発行はいたしません。
- ・お買い物券の転売やネットオークション取引は固く禁止します。



申込期限

4/7(金)まで

詳しくはP14『参加・お申込等 注意事項』をご覧ください。
P16の「ニュース掲載事業申込書」でお申込みください。
※お買い物券は随時発送します。

事業所番号・
会員番号を
忘れずに!

事業所登録口座
より引き落とし
になります

横浜フリータイムツアー

YOKOHAMA



桜木町駅前と横浜ワールドポーターズ前を結ぶ"日本初"の都市型循環式ロープウェイ「YOKOHAMA AIRCABIN(ヨコハマエアキャビン)」が2021年より開通しました。遊園地気分が横浜の空中散歩という楽しみ方も増えて丸一日あっても遊び尽くせない魅力的な横浜へでかけませんか?

日時 4月23日(日)

集合場所 ◇足利市内【未定】……………8:30集合・出発
(決定次第ご参加の方にご連絡します)
◇佐野市文化会館北側駐車場…9:00集合・出発
(佐野市勤労者会館東側)

対象者 会員とその同居家族

募集人員 35名

参加料 会 員 5,000円 (交通費、見学科、保険料等含む)
同居家族 5,500円
(参考:一般料金 8,500円)

旅行日程

足利—佐野—〈高速道〉—
8:30 9:00

横浜フリータイム—〈高速道〉—佐野—足利
11:00~17:00 19:25頃 20:00頃



※3歳以下のお子様は参加料無料(バス座席無し)ですが保険料として200円いただきます。

※交通事情により目的地への到着が遅れる場合があります。

※バス車内は、外気モード導入並びに窓を開けての車内換気を適宜行います。(5分間で車内空気の入替えが可能です)

主催:東武観光株両毛営業所

申込期限

3/24(金)まで

詳しくはP14「参加・お申込等 注意事項」をご覧ください。
P16の「ニュース掲載事業申込書」でお申込みください。
※ご参加される方全員のお名前でお申込みください。

定員を超えた場合は抽選となります。※抽選になった場合、当落通知を事業所宛にお送りします!

事業所番号・
会員番号を
忘れずに!

参加料は
5/25に
事業所登録口座より
引き落としになります

親善

ソフトボール大会

日時 5月21日(日) 8:30 集合 8:50~ 開会式

場所 足利渡良瀬運動公園(田中橋東側河川敷)

募集人員 8チーム(最少催行6チーム)

複数事業者との
連合チームでの
参加もOK!

対象者 会員とその同居家族(厳守)

参加料 1チーム(15名以内) 2,000円 (会場使用料、審判料、保険料、賞金等含む)

※参加チームには、後日大会要綱をお送りします。当日のお問い合わせは、両毛メイト携帯090-3242-5960

※車はなるべく乗り合いでお願いします。各自事故のない場所へ停めてください。



昼食は各自ご用意
ください。



用具は各チームで
ご用意ください。



雨天の場合中止となります。
チームの代表者へご連絡いたします。

注意事項

メンバーについて…1チーム9名の出場選手のうち女性または60才以上の人を2名以上入れてください。
(2名の内訳は自由です。)

試合について…トーナメント方式・1試合40分・1試合5回までとし、コールドゲームはなし

会場のご案内



ホームラン賞も
あるよ!!

優勝……2万円
準優勝……1万円
第3位(2チーム)5千円
参加賞もあります

申込期限

4/14(金)まで

詳しくはP14「参加・お申込等 注意事項」をご覧ください。
P16の「ニュース掲載事業申込書」でお申込みください。

※定員を超えた場合は4/11に抽選。※チームの代表者名でお申込みください。参加確定後、メンバー表をお送りします。

事業所番号・
会員番号を
忘れずに!

参加料は
6/26に
事業所登録口座より
引き落としになります

みどり色に
なります!

「利用カード」の色が変わります!

3月16日以降に両毛メイトで発行する利用カード・補助券はみどり色になります。

3月15日までに発行した利用カード・補助券(ピンク)の有効期限は、令和5(2023)年3月31日までです。

令和5年
(2023)年度分
(3/16発行分)から

平日開催
全3回コース

バランスコーディネーション教室

体のバランスや筋肉を整えましょう。本来動くべきところが動くようになると普段の生活が楽になりますよ。

日時 5月18日・6月1日・6月15日 19:00～20:30

【木曜日 全3回】

場所 あしかがフラワーパークプラザ
(足利市民プラザ)小ホール

募集人員 30名

参加料 会 員 1,000円 ※講師料、会場使用料、保険料含む
同居家族 1,100円 (参考:一般料金8,000円)

《当日持参するもの》

- ヨガマット又はバスタオル
- 水分補給の為に飲料

講師:中村 宏美 氏



申込期限

4/21(金)まで

詳しくはP14「参加・お申込等 注意事項」をご覧ください。
P16の「ニュース掲載事業申込書」でお申込みください。

※ご参加される方全員のお名前でお申込みください。

見学不可

事業所番号・
会員番号を
忘れずに!

参加料は
6/26に
事業所登録口座より
引き落としになります

大好評

東京ドーム
ジャイアンツ戦

うれしい週末プラン 人気の土・日・祝日限定チケット

読売ジャイアンツ戦ウィークエンドチケット

この機会にご家族連れ、お友達と楽しく野球観戦しませんか?

2023

今回は
4・5月の
試合です。

あっせん席 東京ドーム スカイシート **D19 3列 145・146**

※A日程・B日程それぞれから第2希望まで申込みます。

あっせん日

	A 日程	あっせん日	対戦チーム	申込期限
①	4月 1日 (土)	14:00～	vs 中日	3/17(金)まで
②	4月 2日 (日)	13:00～	vs 中日	

参加料は
4/25に
事業所登録口座より
引き落としになります

	B 日程	あっせん日	対戦チーム	申込期限
③	4月 29日 (土祝)	18:00～	vs 広島	4/14(金)まで
④	4月 30日 (日)	14:00～	vs 広島	
⑤	5月 3日 (水祝)	18:00～	vs ヤクルト	
⑥	5月 4日 (木祝)	14:00～	vs ヤクルト	
⑦	5月 13日 (土)	14:00～	vs 広島	
⑧	5月 14日 (日)	14:00～	vs 広島	
⑨	5月 20日 (土)	14:00～	vs 中日	
⑩	5月 21日 (日)	14:00～	vs 中日	

参加料は
6/26に
事業所登録口座より
引き落としになります

※定員を超えた場合は抽選。

あっせん料金

1セット(2席) 12,000円



※チケット買い取りのため、
締め切り後のキャンセルはできません。

※新型コロナウイルス感染予防等により、中止になる
場合もありますので予めご了承ください。

※詳細については、お問い合わせください。



申込について

※ご参加される方全員のお名前でお申込みください。

詳しくはP14「参加・お申込等 注意事項」をご覧ください。
P16の「ニュース掲載事業申込書」でお申込みください。

事業所番号・
会員番号を
忘れずに!

チケットがメートに
届き次第お送りします。



アンタレススポーツクラブ

運動不足解消、ダイエット、筋力アップ等、目的に合わせたプログラムを指導して
もらえます。夜の部もありますので、お仕事帰りにもぜひご利用ください。



2023年
4月～6月分
会員受付

対 象 者	会員のみ	※定員を超えた場合は抽選となります。ただし、定員に満たない場合は、同居家族(16歳以上)も対象となりますので、受付時にお申し出ください。		
定 員 どちらかお選びください。 (毎月10日定休)	昼の部	30名	利用時間	月～金▶10:00～17:30 土・日▶10:00～20:00
	夜の部	30名	利用時間	月～金▶17:00～23:00 土・日▶17:00～20:00
利用料金	19,800円 (3ヶ月分)			
申込方法	3/15(水)までにP16「ニュース掲載事業申込書」でお申込みください。			

注)利用カードは3月下旬頃発送予定です。

参加料は
4/25に
事業所登録口座より
引き落としになります

チケットあっせん

TICKET

各コンサート・催し物の申込期限までに
両毛メールへお申込みください。

（ご注意ください）

- あっせん枚数には限りがございますので、申込多数の場合は抽選となります。当選された方にはチケットをお送りします。抽選に漏れた方には社内ご担当者を通じてご連絡します。
- 座席は両毛メールで決定しますので、好きな席を選ぶことはできません。良い席等をご希望される方は、各自直接ご購入されることをおすすめします。
- 申込期間終了後のキャンセルはできません。
- 購入いただいたチケットの交換はできません。
- 1会員2枚までのあっせんとさせていただきます。

劇団四季

ディズニー ミュージカル『アナと雪の女王』

凍った世界を救う真実の愛とは一
固い絆で結ばれた二人の姉妹の物語。



日時

6月11日(日) 開演12:30

対象者

会員とその同居家族

会場

JR東日本四季劇場[春](浜松町・竹芝)

あっせん枚数

40枚

あっせん料金

全席指定 (S席)	券種	あっせん料金	参考:一般料金
	大人	12,500円	13,750円
	子ども	6,300円	6,875円

注)・公演当日3歳以上有料。
・膝上観劇不可。
・3歳未満の入場不可。
・子ども=公演当日3歳以上小学6年生。

申込期限

4/7(金)まで

詳しくはP14「参加・お申込等 注意事項」をご覧ください。
P16の「ニュース掲載事業申込書」でお申込みください。

※チケットは5月下旬に事業所へ発送予定です。

事業所番号・
会員番号を
忘れずに!

参加料は
6/26に
事業所登録口座より
引き落としになります

劇団四季

ミュージカル『クレイジー・フォー・ユー』

観るだけで幸せになれる。
これぞミュージカル・コメディ
の決定版!



日時

5月21日(日) 開演13:00

対象者

会員とその同居家族
(未就学児童入場不可、託児なし)

会場

KAAT神奈川芸術劇場<ホール>

あっせん枚数

10枚

あっせん料金

全席指定 (S席)	あっせん料金	参考:一般料金
	12,000円	13,000円

注)・公演当日3歳以上有料。
・膝上観劇不可。
・3歳未満の入場不可。

申込期限

4/10(月)まで

詳しくはP14「参加・お申込等 注意事項」をご覧ください。
P16の「ニュース掲載事業申込書」でお申込みください。

※チケットは5月上旬に事業所へ発送予定です。

事業所番号・
会員番号を
忘れずに!

参加料は
6/26に
事業所登録口座より
引き落としになります

あしかが
フラワーパーク
プラザ

第25回NHK交響楽団足利定期公演

日時

6月4日(日) 開演16:30

対象者

会員とその同居家族

あっせん枚数

30枚

会場

あしかがフラワーパークプラザ(足利市民プラザ) 文化ホール

あっせん料金

全席指定	あっせん料金	参考:一般料金
	5,000円	6,000円

管弦楽: NHK交響楽団
指揮: 沼尻竜典
ソリスト: アラベラ・美歩・シュタインバッハー
(ヴァイオリン)

曲▼
ウェーバー/歌劇「オベロン」序曲
メンデルスゾーン/ヴァイオリン協奏曲 小短調 作品64
ブラームス/交響曲第2番 二長調 作品73

申込期限

4/7(金)まで

詳しくはP14「参加・お申込等 注意事項」をご覧ください。
P16の「ニュース掲載事業申込書」でお申込みください。

※チケットは5月中旬に事業所へ発送予定です。

事業所番号・
会員番号を
忘れずに!

参加料は
6/26に
事業所登録口座より
引き落としになります

祝

ご入学おめでとうございます!!

入学祝金
のご紹介

このたびはお子様のご入学おめでとうございます。
希望に満ちた有意義な学生生活を送ることができるよう心よりお祈り申し上げます。
皆様のますますのご活躍をご期待申し上げます。(小学校入学 248名 中学校入学 324名)

入学祝金5,000円は4月28日(金)に事業所の登録口座に振り込みいたします。
社内担当者の方からお受け取りください。

※入学祝金の対象者は会員のお子様のみ対象になります。※小学校及び中学校の入学時が対象になります。
※お子様の生年月日で自動抽出となりますので申請書の提出は必要ありません。
※該当者がいる事業所には給付通知書(ハガキ)を4月21日頃に発送いたしますのでご確認ください。

各旅行業者取り扱いの おすすめ ツアー

特典 01

両毛メートから
補助が出るので、
料金が安い!

特典 02

会員外のお友達と
一緒に参加できます

特典 03

両毛メートの
指定旅行会社の
主催旅行だから安心♥

受付・申込方法

①各自、直接各旅行会社へお申込みください。
(両毛メートニュース掲載の旅行とお申し出ください)
②予約がとれた方は、代金をお支払いになる前
にお電話で両毛メートに「旅行補助券」を請求
してください。両毛メートの電話番号は表紙に
記載されています。
③両毛メートから各旅行会社へ「旅行補助券」
を送りますので、申込者は両毛メートへ連絡
を入れた後、各自旅行会社へ割引後の旅行代
金をお支払いください。



お申込み 佐野観光株式会社
〒327-0004 佐野市赤坂町 116-4 TEL 0283-24-1588

日帰り 定員20名様(最少催行人数15名)  添乗員
同行

出発日
4/22^土 春風に誘われて
今夜は屋形船で船遊び

料 金	区 分	会 員	同居家族	一 般
	大 人	19,900円	19,900円	21,500円

ワクチン3回接種済または各種検査での結果が陰性でご参加ください。

足利(15:30) - 佐野(16:00) - <高速道> - 東京(17:30)
- 屋形船(18:00~20:00) ...乗船代・お料理代・飲み放題付
お料理...天ぷら盛合せ・刺身盛合せ・焼き魚・
焼き鳥・小鉢・漬物・枝豆・蕎麦・フルーツ
※季節により変更メニューあり
- <高速道> - 佐野(21:30) - 足利(22:00頃)

お申込み 関東観光コンサルタント株式会社
〒326-0024 足利市若草町 2-7 TEL 0284-41-2391

日帰り 定員35名様  添乗員
同行

出発日
3/26^日 (2023年末閉館) 豊洲・チームラボプラネッツ
ヒルトン東京お台場 ランチビュッフェ
& 春爛漫・都内桜名所めぐり

料 金	区 分	会 員	同居家族	一 般
	大人(18歳以上)	14,530円	14,830円	15,980円
	小人(高校生以下)	—	13,680円	14,780円

※本企画は全国旅行支援の適用ツアーです(上記は割引前料金です)。
割引対象者の割引額及びクーポン額に関しては当社宛てへ直接お問い合わせください。

各地(8:30) - 靖国神社・千鳥ヶ淵(参道、外苑を合わせ約1,000本の桜鑑賞・
80分) - ヒルトン東京台場「シースケープテラス・ダイニング」ゆったり90分
(【北海道フェアwithストロベリースイーツ】圧倒的な高級感にて北海道をまるごと
味わうビュッフェ) - 東京・豊洲【チームラボプラネッツ】(「水に入るミュージアム
と花と一体化する庭園」春・限定作品も!) - 各地(19:00頃着)

お申込み 東武観光株式会社 両毛営業所
〒373-0851 群馬県太田市飯田町 1356 TEL 0276-45-5231

日帰り 定員40名様(催行人数20名)  添乗員
同行

出発日
4/16^日 花もだんごも蔵開き・
が りゅうこう えん
臥竜公園さくらまつりと
小布施自由行動 日帰りの旅

※酒造会社の都合でイベント中止や変更の場合は臥竜公園さくらまつりと小布施散策または出発日変更になります。

お酒が好きな方に年2回のお楽しみ。試飲コーナー、かつぱ酒、
溪流ハイボール、蔵開き限定袋吊り、溪流どむろく、酒トニック、
たる酒、酒粕の詰め放題、みそ詰め放題など盛り沢山のイベント
があり臥竜公園さくらまつりと一緒にお楽しみ頂けます。

料 金	区 分	会 員	同居家族	一 般
	大 人	11,450円	11,850円	12,800円

●交通費、昼食費、入場料、保険代、取扱費、消費税を含みます。

7:00~8:00
発地(足利・佐野・館林) - <高速道>
11:00 / 12:30
- 遠藤酒造場「花もだんごも蔵開き」・臥竜公園さくらまつり(体・見)
13:00 / 13:45 13:45 / 15:30
- 小布施(昼) - 自由行動(買) - <高速道>
18:30~19:30
- 発地(館林・佐野・足利)

☆昼食のメニューは名物、栗おこわの定食を予定しています。

お申込み 株式会社ベストツアー
〒327-0831 佐野市浅沼町 622-3 TEL 0283-23-8828

日帰り 定員25名様(最少催行人数20名)  添乗員
同行

出発日
5/4^{木祝} ゴールデンウィークは
エノスイ(新江ノ島水族館)
バスツアー

料 金	区 分	会 員	同居家族	一 般
	大 人	11,450円	11,850円	12,800円
	小人(4歳~小学生)	—	9,200円	10,000円

佐野7:00 - <高速道> - 藤沢 - 新江ノ島水族館(たっぷり2時間)
(相模湾大水槽・クラゲファンタジーホール・イルカショーなど) -
- 人気スポット 江ノ島フリー散策(たっぷり3時間)
(江ノ島神社・展望灯台・エスカー・弁財天仲見世通りなど) -
- <高速道> - 佐野18:00

出発地: 佐野=弊社駐車場 *ご参加の方は、無料駐車できます。
軽食 サンドイッチ付きです。 **昼食は付いておりません**

2023年度 両毛メートイベントカレンダー(予定)

月	教室・セミナー	スポーツ・レクリエーション	バス旅行
4月			横浜フリータイム
5月	バランスコーディネーション教室	春季親善ソフトボール大会	
6月		じゃがいも掘り体験	鎌倉散策フリータイム
7月		ブルーベリー狩り・もも狩り スタンプラリー (7～11月)	虹の花まつりとピーターラビット イングリッシュガーデン
8月	手芸教室	マス釣り (8月～10月)	東京ディズニーリゾート 新潟せんべい王国(ばかうけ工場見学) と海産物買い物
9月	エアロビクス教室 パン・お菓子作り教室		山梨FUJI フルーツパークとパワー スポット忍野八海 & ふじやま温泉
10月		さつまいも掘り体験 落花生掘り体験	
11月	料理教室		SL 大樹とリニューアルオープン鶴ヶ城
12月	とちぎ花センター講座 クリスマスケーキ作り教室		
1月	フェイスリフトアップ教室		
2月			ディズニーミュージカル 「美女と野獣」観劇
3月	ガーデニング教室 クリケット教室	いちご狩り	
時期未定		ゴルフコンペ	ジブリパーク (日帰り)

(詳細等は、該当のニュースでご案内いたします。ニュースは奇数月に発行します。) ※実施時期は変更になる場合があります。

年度の切り替えに
ご注意ください!!

3/16から令和5年(2023)年度扱いになります

3月16日(木)の申込みから、**新年度(令和5年度)**分のチケットに切り替わります。
令和4年度分の枚数が残っていても、**新年度への繰り越しは出来ません**ので、ご了承ください。

② 3月中に利用したい場合は 3月15日(水)13:00 までにお申込みください。

切り替えになる事業は下記のとおりです。

- | | |
|---------------------------|-----------------------------------|
| ① 東京ディズニーリゾートコーポレートプログラム | ⑥ 足利渡良瀬ゴルフ場補助券 |
| ② ユナイテッド・シネマアシコタウンあしかが映画券 | ⑦ 共通施設利用補助券(トレーニング室) |
| ③ イオンシネマ太田映画券 | ⑧ 指定割引店補助券 |
| ④ キッズピアあしかが利用補助券 | ⑨ 休暇村(那須・嬬恋鹿沢)日帰り入浴券 |
| ⑤ プレイガイドチケット割引券 | ⑩ 亀の井ホテル喜連川宿泊補助(かんぼの宿栃木喜連川より社名変更) |

映画券受付について

- ② ユナイテッド・シネマ
※1 アシコタウンあしかが
③ イオンシネマ太田
※2

令和4(2022)年度分のお申込みは、3月15日(水)13:00迄となります。3月16日(木)以降に受付したものは令和5(2023)年度分の利用枚数に含まれます。

令和4(2022)年度分の枚数が残っていても、翌年度への繰越はできません。ご了承ください。

3月16日(木)以降に発券するものは**令和5(2023)年度(新学年)**の料金となりますのでご注意ください。

例) 3/1現在	3/15までに発券分	3/16以降に発券分
15歳(中3)	(区分)中学校	(区分)高校生
18歳(高3)	(区分)高校生	(区分)大学生・大人

スキー・スノーボード
リフト補助券
(共通券)

受付期間 令和5(2023)年3月15日(水)
13:00まで

お申込み 電話・FAX・インターネット
にてお申込みください。

両毛メート
リフト補助券
(リフト代600円補助)

おすすめレジャー施設のご案内

※ご利用の際には、各施設のホームページにて営業内容等をご確認ください。

施設名	あっせん料金	一般料金	有効期限	備考
東武動物公園 (年度内 15枚まで) 法人アトラクションパスセット利用引換券 <small>※年度内予定回転枚数を超えた場合は、年度途中であっても回転を終了することがあります。</small> 3/16 より申込受付スタート	あっせん料金変更になりました 大人～小人共通 2,400円 <small>※2歳以下は無料です。</small>	大人 5,300円 中人 5,000円 小人 4,000円	期限変更です ご注意ください。 令和6年 2月29日 まで	
那須ハイランドパーク ファンタジーパスセット (年度内 15 枚まで) 3/16 より申込受付スタート	大人 3,500円 小人 2,500円 <small>※2歳以下は無料です。</small>	大人 5,600円 小人 3,900円	令和6年 1月初旬 まで	
宇都宮動物園 <small>※プール入場券は別途料金がかかります。</small> ◎入園券 (年度内15枚まで) ◎乗り物券 (年度内10セットまで) 3/16 から新年度扱い	大人 900円 小人 400円 <small>※2歳以下は無料です。</small> 1セット 800円 <small>※1歳以下は無料です。</small>	大人 1,500円 小人 700円 1,000円 1セット(①100円券×11枚綴)	有効期限 無し	
上野動物園 入園券 (年度内 10 枚) 3/16 から新年度扱い	大人 300円 中学生 100円 シニア 100円	大人 600円 中学生 200円 シニア 300円	有効期限 無し	
那須どうぶつ王国 入園券 (年度内 8 枚まで) 3/16 より申込受付スタート	大人 1,000円 小人 300円 <small>※2歳以下は無料です。</small>	大人 2,400円 小人 1,000円	令和5年 11月下旬 まで	
キッズピアあしかが 1クール利用券補助 (年度内 12 枚まで) 3/16 から新年度扱い	1クール分利用券 100円補助	1クール分 100円	令和6年 3月31日 まで	
スパリゾートハワイアンズ 悠健チケット(入場券) (年度内 8 枚まで) <small>※年度内予定回転枚数を超えた場合は、年度途中であっても回転を終了することがあります。</small> 3/16 より申込受付スタート	大人～小人共通 1,000円 <small>※2歳以下は無料です。</small>	大人 3,570円 中人 2,250円 小人 1,640円	令和6年 3月31日 まで	
休暇村 日帰り入浴券 (那須・嬬恋鹿沢 共通) (年度内 10 枚まで) 3/16 から新年度扱い	大人・小人共通 420円 <small>※3歳以下は無料です。</small>	大人 那須 880円 嬬恋鹿沢 730円	令和6年 3月31日 まで	休暇村 自然にときめくリゾート
令和4年度末(3月31日)をもって右記の施設は契約終了となります むさしの村、足利カントリークラブ、花の宿 松や、サンレイク草木 東武ワールドスクエア、ディアレイクカントリー倶楽部				

多数参加
御礼!!



スタンプラリー2022

抽選結果発表

令和5年2月8日、厳正な抽選を行いました。
ご当選者は次の方々です。

1～3等に当選された方々の賞品は2月末頃に事務所にお届けします。
その他の賞に当選された方々の賞品は2月下旬に事業所へ発送予定です。

スタンプラリー全応募者対象抽選当選者

735名様

	ロボット掃除機	1名様	新里会計事務所 山菅美江子 様
	レトルト食品調理器 +レトルトカレー	2名様	足利市事業協力会 小野 美幸 様 (株)トーコー技研 阿由葉 翼 様
	国産牛ギフト券	2名様	足利市農協 阿部 祥江 様 (株)秋栄堂 小野沢 晶子 様
	ユニクロカード(3,000円分)	30名様	4～7等の当選者は 発送をもって発表に代えさせて いただきます。 (2月下旬発送済)
	スターバックスカード(1,000円分)	100名様	
	クオカード(500円分)	300名様	
	特製エコバッグ	300名様	

パーフェクト賞抽選当選者



ケンタッキー
プリペイドカード(800円分)

スタンプ12個すべて集めた
1,228名様の中から抽選で選ばれた **300**名様
※発送をもって発表に代えさせていただきます。(2月下旬発送済)



下記5箇所の特別ポイントスタンプを集めた方の中から抽選で選ばれた120名様
※発送をもって発表に代えさせていただきます。(2月下旬発送済)

道の駅 思川賞 (応募数 859名様)	A賞 小山産えごま油	3名様
	B賞 特製保冷バッグ・はと麦茶	7名様
	C賞 おやまつくまティッシュセット	10名様
まちの駅 新・鹿沼宿賞 (応募数 719名様)	A賞 木製どうぶつパズル	3名様
	B賞 鹿沼組子コースターセット	7名様
	C賞 鹿沼産いちごのジャム	10名様
道の駅 にしかた賞 (応募数 822名様)	A賞 とち介ブランケット・栃木カレー	3名様
	B賞 とち介蔵そば	7名様
	C賞 岩下の新生姜フレグランス	10名様
とちぎ花センター賞 (応募数 969名様)	A賞 季節の花の寄せ植えキット	5名様
	B賞 スパイスBOXアレンジメント	10名様
	C賞 大温室入館券セット	15名様
那須どうぶつ王国賞 (応募数 208名様)	A賞 スナネコ ぬいぐるみ	5名様
	B賞 スナネコ マウスパッド	7名様
	C賞 ハシビロコウ ノートセット	18名様

今年度の
スタンプラリーの応募数は
1,401名でした。
たくさんのご応募
ありがとうございました!!



岩澤理事長(左)による
厳正な抽選を行いました。

スタンプ獲得数 ベスト5

- 北の郷農産物直売所
- 道の駅どまんなかたぬま
- 足利織姫神社
- 史跡足利学校
- キッズピアあしかが

人気ポイント ベスト5

- あしかがフラワーパーク
- 道の駅どまんなかたぬま
- 足利織姫神社
- 佐野コミュニケーションセンター
佐野プレミアム・アウトレット
- 史跡足利学校

下野新聞創刊145周年記念

ポップサーカス 宇都宮公演

2023.2.5 sun ▶▶ 4.9 sun

主催：下野新聞社 社会福祉事業協賛

12月5日(月)よりおトクなチケット発売!! ☎028-612-5711 ポップサーカス

道の駅うつのみやろまんちっく村
にぎわい広場 大テント

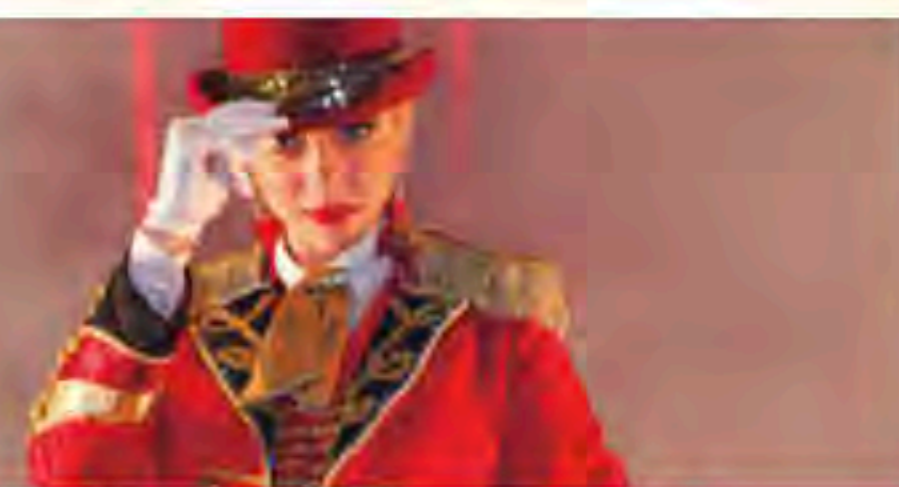

絶対お得!
入会金 (500円) が
無料になります!

両毛メート
会員加入促進
キャンペーン
実施中!
ご紹介ください!

従業員の皆さんの
やる気もアップ!!

対象期間 2022. 11. 16(水)～2023. 3. 15(水)

入会するなら今が絶好のチャンス!!

特典は上記対象期間にご紹介またはご入会の方に限ります。

お知り合いで両毛メートに興味のある方はいらっしゃいませんか?
入会されれば、一緒に両毛メートのメニューをご利用いただけます。
とってもお得なこの機会にぜひぜひご紹介ください!

入会金も
月会費も
ワンコイン!



キャンペーン中は入会金が無料!

紹介者のあなたには

- 特典1** ご紹介だけで
クオカード (1,000円分) プレゼント
- 特典2** ご紹介くださった方が入会されたら
入会者数に応じた枚数のクオカードプレゼント



ご入会された方には

- 新規入会特典**
入会者全員分の入会金
500円が無料になります!



下記にご記入のうえFAXでお送りいただくか、お電話でご連絡ください。お待ちしております!

✂ キリトリ

紹介カード 〈R4キャンペーン〉

紹介者 事業所名 (No.)

会 員 名 (No.)

ご紹介先事業所名	ご対応してくださる方 (役職・所属)
ご 住 所 (〒 -)	TEL
◎ご希望の番号に○をつけてください。	
1. パンフレット送付	2. 訪問して詳しく説明を希望
3. 入会申込書を送付 (人分)	

事業報告アルバム①

「クリスマスケーキ」作り教室

[足利] 12月11日(日) とちの実クッキングスクール 午前午後 合計24名
 [佐野] 12月11日(日) 佐野市中央公民館 午前午後 合計20名
 [佐野] 12月18日(日) 佐野市中央公民館 午前午後 合計24名

毎年人気のクリスマスケーキ作り。コロナの影響で1教室12名限定での実施です。

申込多数だったので1日追加して(12/11(佐野教室))実施しました。皆さんオリジナルのデコレーションでとても美しいケーキが出来ました! もちろんお味もパッチリです。～余談ですが毎年この教室が終わると年の瀬を感じ、一年あっという間だったなあと感じます。～



事業報告アルバム②

「お正月リース」作り教室

12月4日(日) とちぎ花センター
午前午後 合計41名

赤いしめ縄を使ったモダンなリースができました。
いい年になりそうですね!



Happy
New
Year

足利

リエ洋菓子店
・フルーツタルト・季節毎の旬の生フルーツが厚切りにされ、ドッサリ盛られてとてもフルーティですよ。 マキさん

ブチフォンテーヌ(香雲堂本店)

・お手頃価格で何でも美味しいです。
2階のかき氷も見た目も美しく毎年夏は行ってます。 江田っちさん

アウトレットスイーツ ロピア (両毛メート会員事業所)

・お得にスイーツが買えるので、お財布に優しいお店です。
ひー子さん

入さわ

・イチゴショート・ふわふわのスポンジ、さっぱりした甘さのクリームがとっても美味しいです!今の時代で200円代のケーキが食べられるのは素晴らしいです。親の誕生日にホールケーキをプレゼントしますが、とても喜ばれています。 りらさんさん

ブティプティ

・小さいお店ですが、美味しいです。デコレーションケーキも人気のように、お店の壁にたくさんの写真が貼ってあります。

M&Hさん

ポコ・ア・ポコ

・レアチーズケーキ。チーズがたっぷり入っていて濃厚で美味しいです。 ゆうちゃん

パティスリーシュシュ

・誕生日ケーキの種類が豊富です。可愛いデザインがあるので、選ぶのが楽しいです! I.Tさん

洋菓子リュミエール サクライ

・価格もリーズナブル、食べやすいサイズでとても美味しいです!
おばやんさん

とちの実(両毛メートクリスマスケーキ作り教室)

・レアチーズケーキ 中に入ってる刻んだチョコが美味。
今は大黒屋さんで購入可能です。 じっぺさん

ヨシエのケーキ

・朝倉町3丁目にあるお店で、塩ケーキが看板メニューです。
季節のフルーツも美味しく、事前に相談すればアレルギー対応も受け付けてくれます。 えじぶとさん

会員のひろば

テーマ



「足利・佐野でおいしいケーキのお店、
おすすめのケーキを教えてください」

佐野

もみの木

・たくさんの種類のケーキがあり、どれも美味しいですし、誕生日はいちごがきつめられた「フリーズ」が我が家の定番です。友達や手土産にもシュークリームやクッキーなどおすすめです。
ナオザエルさん

パティスリーケー フジタ

・季節限定のイチゴのロールケーキです。朝一に売り切れてしまうのでいつも予約して購入しています。 ヨッシーさん

ヒロシマヤ(両毛メート会員事業所)

会員証提示で
サービス有り

・高齢の夫妻でやっている何十年の歴史があるとてもおいしいお店です。夜遅くてもいつもニコニコして声をかけてくれる奥さんと、奥の方からもいらっしゃいませと声をかけてくれるご主人、いつまでも元気ががんばってほしいです。 ポテトさん

モンテ(両毛メート会員事業所)

・チーズケーキが美味しいです。 こっぴさん

パティスリーマミ

・チョコレートバナナのバースデーケーキが美味しかった。
jamesさん



おすすめ

(一社)全国中小企業勤労者福祉サービスセンター(略称:全福センター)会員の皆様へ

「全福ネット入院あんしん保険」のお知らせ

正式名称: 団体総合生活保険
(医療補償基本特約、がん補償基本特約、介護補償基本特約)

〔2023年度版〕

《団体契約ならではのメリット!》掛金(保険料)が割安

約28%の割引(※)
が適用されます!

※団体割引20%
損害率による
割引10%

団体保険契約期間 2023年6月1日午後4時～2024年6月1日午後4時まで

《介護補償》NEW「認知症アシスト付年金払い介護補償」

要介護3以上となった場合、毎年(最大10年)定額の保険金をお支払い

介護保険制度対象外の
39歳以下でも対象

【年金払】加入対象年齢: 満40歳～満79歳。

更新の場合は満84歳以下(2023年6月1日時点の満年齢)

【一時払】加入対象年齢: 満5歳～満84歳

(2023年6月1日時点の満年齢)

例 KN2
タイプ 保険料例 60歳(男性) 年間保険料「2,700円」
補償内容 年金払介護補償保険金額…年金50万円

100万円、30万円のタイプもあります

例 DG1
タイプ 保険料例 60歳 年間保険料「1,650円」
補償内容 介護補償保険金額…一時金100万円

一時金200万円タイプ、300万円タイプもあります

《がん補償》加入年齢: 満5歳～満89歳

(2023年6月1日時点の満年齢)

新規加入時の
待機期間なし!

がん補償の引受範囲が拡大となります 告知内容が簡素化されました

例 GN1
タイプ 保険料例 40歳 年間保険料「5,100円」 月換算で
約425円!
補償内容 がんが診断確定されたとき…一時金50万円

一時金100万円タイプ、抗がん剤治療補償特約付きタイプもあります

《医療補償》加入年齢: 満5歳～満89歳

(2023年6月1日時点の満年齢)

保険料例 入院保険金 日額3,000円型(H3タイプ)

40歳 年間保険料「6,230円」 月換算で
約519円!

補償内容 (H3タイプ)
病気・ケガで1日以上入院されたとき…日額3,000円
病気・ケガにより手術を受けたとき…1.5, 3, 12万円
(手術の種類に応じてお支払い)
退院後通院されたとき…日額2,000円
所定の先進医療を受けたとき(例)…最高200万円まで

日額5,000円
タイプ、
10,000円
タイプも
あります

お申込み・詳細についてはこちらから!

WEB募集システム e-CHOICE

2023年3月1日より全福センター
ホームページ内からアクセスできます!!

全福ネット入院あんしん保険

検索



募集期間 新規募集期間 2023年3月1日～4月30日

募集期間が終了した後も、途中で毎月加入することができます。

このご案内は団体総合生活保険(医療補償・がん補償・介護補償)の概要について説明したものです。ご加入にあたっては、必ず「お手続きサイト」掲載の「重要事項説明書」をよくお読みください。詳細については下記募集代理店または引受保険会社にお問い合わせください。この保険契約は全福センターを引受保険会社とし、全福センターの会員等を被保険者とする団体総合生活保険(医療補償基本特約、がん補償基本特約、介護補償基本特約)団体契約です。サービスセンターを退会すると更新ができなくなりますのでご注意ください

お問い合わせ先

<募集代理店・幹事代理店>

「全福ネット入院あんしん保険相談デスク」株式会社全福サポートサービス

フリーダイヤル: 0120-055-512(土日祝日を除く10:00～16:00)

(引受保険会社) 東京海上日動火災保険株式会社

22-TC07405 2022年11月作成

おすすめ

月々の
ご負担は
800円から

「両毛メート生命共済」スタート!

シニアプランも
ございます!



保険の見直し
しませんか!

怪我や事故での
入院も保障!

会員と配偶者限定 加入受付中! (3月20日締め切りです)

基本プラン 15歳～60歳	加入コース				
	Aコース	Bコース	Cコース	Dコース	Eコース
病気死亡共済金	200万円	400万円	600万円	800万円	1,000万円
傷害死亡共済金	400万円	800万円	1,200万円	1,600万円	2,000万円
後遺障害共済金	20万円～ 400万円	40万円～ 800万円	60万円～ 1,200万円	80万円～ 1,600万円	100万円～ 2,000万円
傷害入院共済金	2,000円	4,000円	6,000円	8,000円	10,000円
掛金(年額)	9,600円	19,200円	28,800円	38,400円	48,000円
シニアプラン 61歳～65歳	Fコース	Gコース	※新規加入は満65歳以下の会員とその配偶者 ※両毛メートの会員であれば、75歳まで継続で きます。 ※ご加入に当たり、健康状態を告知頂きます。		
	保障内容は Aコースと同じ	保障内容は Bコースと同じ			
掛金(年額)	19,200円	38,400円			

詳しくは両毛メートの
HPで!



お問合せ(制度引受先)
友愛共済協同組合
03-3634-7858

両毛メート 指定割引店一覧

★マークのお店は「補助券(300円)」が使えます。

両毛メート会員証を提示して、ご利用ください。

※会員証は、精算前に提示して下さい。

(順不同)

～詳細は、ガイドブック2022や両毛メートHPをご覧ください。～

佐野 0283	<p>指定割引店の補助券をご利用ください!</p> <p>補助券★マークのお店は「補助券(300円補助)」が使えます!</p> <p>取扱店</p>	<p>あらいや</p> <p>大町 ☎22-0381</p> <p>ソフトドリンク1杯サービス</p> <p>※会員の方のみ対象</p> <p>※ご注文時に会員証をご提示ください。</p>	<p>牛角 佐野店</p> <p>富岡町 ☎27-2529</p> <p>グループ全員のソフトドリンクのみサービス</p>	<p>青竹打ち</p> <p>RA-MENくりはら</p> <p>関川町 ☎23-7020</p> <p>トッピング1品サービス</p> <p>※会員の方のみ対象</p> <p>※ご注文時に会員証をご提示ください。</p>
	<p>★レストラン アルシオーネ コエナカフェ</p> <p>COENA Café</p> <p>越名町 ☎25-8338</p> <p>ウェルカムドリンクサービス</p>	<p>手打ちらーめん・手作り餃子</p> <p>しまだや</p> <p>浅沼町 ☎21-0508</p> <p>ウーロン茶1杯サービス</p> <p>※会員のみ対象</p>	<p>★ちゃこや 佐野店</p> <p>伊賀町 ☎24-1986</p> <p>1品サービス(3名まで)</p> <p>※来店時会員証提示</p>	<p>★Tea Room</p> <p>@佐野市国際クリケット場</p> <p>栃本町 ☎050-3766-4483</p> <p>マフィンセット、スコーンセット 100円引 ※注文時に 会員証提示。</p>
	<p>道産麺</p> <p>免鳥町 ☎23-5936</p> <p>フライドポテト 290円→100円 他</p> <p>※注文時に 会員証提示。(1組1皿まで)</p>	<p>★居酒屋 なるねこ</p> <p>大橋町 ☎22-2786</p> <p>8%引き(ご宴会除く)</p> <p>※他のサービスと併用不可</p>	<p>★季節料理 游心</p> <p>富岡町 ☎21-4828</p> <p>ご飲食代から5%引(上限2,000円)</p> <p>※他のサービスと併用不可</p>	<p>和食屋 善が岡</p> <p>馬門町 ☎23-8080</p> <p>ソフトドリンク1杯サービス</p> <p>※会員証提示</p> <p>特別ランチ1,100円</p>
	<p>和洋食と沖縄料理</p> <p>和伊寿</p> <p>富岡町 ☎20-5266</p> <p>予約の方に限り</p> <p>ワンドリンクサービス(人数分)</p>	<p>★遠藤食品(株)</p> <p>下彦間町 ☎65-1111</p> <p>お漬物直売所での</p> <p>お会計より10%引</p>	<p>ヒロシマヤ</p> <p>田沼町 ☎62-0100</p> <p>プリント商品 (ケーキ・クッキー) 10%引</p>	<p>★Bon Fleur</p> <p>ボン・フルール</p> <p>浅沼町 ☎21-4159</p> <p>商品お買い上げの場合 1点につき300円引</p>
	<p>★有石橋工務店</p> <p>田沼町 ☎62-0559</p> <p>お見積り無料(粗品進呈)</p> <p>特別価格にて</p>	<p>★タイヤプロ佐野</p> <p>(株)加藤タイヤ商会</p> <p>山菅町 ☎86-3232</p> <p>新品タイヤ(乗用車)2本ご購入につき</p> <p>サービスクーポン券1枚進呈(500円分)</p>	<p>駒形興業(有)</p> <p>昭和シェル石油</p> <p>あくと町 ☎85-3543</p> <p>シャンプー洗車430円 他</p> <p>オイル交換・車検、会員優遇割引</p>	<p>車検のコバック佐野店</p> <p>富岡町 ☎26-7035</p> <p>スーパーセーフティ車検</p> <p>ご予約で1,000円引</p> <p>※佐野店のみ対象</p>
	<p>★(株)中田自動車整備工場</p> <p>鉢木町 ☎85-3404</p> <p>車検点検・整備工賃10%引</p> <p>部品現金売りのみ5%引</p> <p>(特価品除く)</p>	<p>(有)長島自動車</p> <p>栃本町 ☎62-0057</p> <p>車検整備料金(工賃のみ) 10%引</p>	<p>★(資)町田商店</p> <p>多田町 ☎62-0303</p> <p>灯油の店頭表示価格より 1円引</p>	<p>ウェディングスクエア</p> <p>アルシオーネ・コート佐野</p> <p>越名町 ☎23-8400</p> <p>ウェディングケーキ プレゼント</p> <p>※初回ご見学時に会員証提示</p>
その他	<p>★ウェディングリゾート 6月の森</p> <p>富士町 ☎21-4911</p> <p>ディナー・宿泊</p> <p>ワンドリンクプレゼント</p>	<p>(株)ホクサン</p> <p>富岡町(本社) ☎23-2356</p> <p>ホール使用料20%引</p> <p>生花・供物10%引</p>	<p>パーソナルスタイル診断サロン</p> <p>美・サンテ</p> <p>大橋町 ☎080-7008-2154</p> <p>パーソナルカラー、骨格診断、顔タイプ診断、トータル診断より 10%引</p>	<p>ロイヤルゴルフセンター 田沼</p> <p>戸奈良町 ☎62-3122</p> <p>サービスデーの際</p> <p>練習ボール増量</p>
	<p>ヘアサロン SHINOZAKI</p> <p>小中町 ☎22-6705</p> <p>レディースシェーブ(えり剃り付) ¥2,750⇒2,250(税込)</p>	<p>小倉ダンススタジオ</p> <p>高橋町 ☎22-7575</p> <p>ダンスシューズ5%引</p> <p>入会金無料(一般5,000円)</p> <p>※お友達もOK</p>	<p>★(有)オンダ楽器</p> <p>ハーモニープラザ</p> <p>浅沼町 ☎23-0682</p> <p>楽譜・その他 5%引</p> <p>音楽教室の入会金半額</p>	<p>整骨院 和 ~ai~</p> <p>さんは、契約終了となりました。</p>
	<p>エスパスヴェール レクラ</p> <p>群馬県太田市浜町 ☎0276-49-6288</p> <p>初回エステメニュー10%引</p>	<p>★東武観光株 両毛営業所</p> <p>群馬県太田市飯田町 ☎0276-45-5231</p> <p>当社主催旅行参加者33,000円毎に</p> <p>当社旅行券1,000円分プレゼント</p> <p>(但し、両毛メートニュース掲載旅行除く)</p>	<p>(株)ニチイ学館</p> <p>小山校 (足利・栃木教室もあります)</p> <p>☎0120-780-974</p> <p>受講料10%引</p>	<p>明盛宏産 フットゴルフ場</p> <p>(鳳凰ゴルフクラブ内)</p> <p>群馬県太田市北金井町 ☎0276-37-2111</p> <p>プレー料金500円引き</p>
	<p><おことわり></p> <p>紙面の関係で、エリア毎に隔号にて掲載しています。ご了承ください。</p> <p>足利エリアは5月号でご紹介します。</p>	<p></p> <p>両毛メートの会員にお店や会社をPR!</p> <p>広告料 登録料 無料!</p>	<p>会員の状況</p> <p>令和5年1月末現在</p> <p>事業所数 892 事業所</p> <p>会員数 9,915 人</p>	



【問題】

～スリーヒントクイズ～

このお菓子は何かでしょうか？

ヒント1 絵になっている

ヒント2 甘い

ヒント3 元々は長い

クイズの応募方法

<メ切り>3月31日(金)着分まで ※応募はお一人様一回有効

下記の①～⑤をご記入のうえ、ハガキ・FAX・Eメールでご応募ください。正解者の中から抽選で各5名様にプレゼントします。

(クイズ応募アドレス) quiz@ryomo-mate.or.jp

- ①クイズの答え ④会員のひろばテーマへのコメント
 ②事業所番号と会員番号 ⑤両毛メートへのご要望、お便り、クイズ
 ③事業所名・会員名・ご住所 問題や取りあげてほしいテーマなど

★クイズ当選等でお名前の掲載を希望されない場合は、その旨ご明記ください。ペンネームでの掲載もOKです。

前回の
答え

B

前号(1月号)TeaTimeクイズ当選者 ～応募数58通～

～正解者の中から厳正なる抽選の結果、次の10名様に記念品を進呈させていただきます。～

クオカード賞



原 稔 様	(特老) 清明苑
りょうのん様	ペンネーム
オギャン様	ペンネーム
マツキー様	ペンネーム
須永良枝様	J A 佐野

エコバッグ賞



ラ ビ ー 様	ペンネーム
5 2 2 様	ペンネーム
ことまーる様	ペンネーム
ひでじい様	ペンネーム
嶋田一美様	足利市事業協力会

会員のひろば 次号(5月号)のテーマ

初めて買ったCD(レコード)は?
 (ペンネーム きゅうりさんからのリクエストです。)

次号(5月号)の予告

- 鎌倉散策ツアー
 ○虹の花まつりとピーターラビットイングリッシュガーデンツアー
 ○東京ディズニーリゾートツアー
 ○じゃがいも掘り体験

ほか



参加・お申込等 注意事項

- 両毛メートの事業は、会員と同居家族のみがご参加できます。一般の方はご参加いただけません。
 ○購入されたチケット・事業参加権利等の譲渡(転売・オークションなどを含む)は禁止です。
 ○会員様都合での払い戻し・交換・キャンセルは一切お受けできませんので予めご了承ください。

お申込
方 法

- FAX→P.15「通年事業申込書」、P.16「ニュース掲載事業申込書」をご使用ください。
 ○インターネット→両毛メートHPからお申込ください。
 ○電話→事業所番号、会員番号を忘れずに。
 ○受付時間にご注意ください。

ご参加される方全員のお名前でお申込ください。

チケット等
発 送 に
つ い て

- 事業所へ郵送いたします。翌営業日の発送になります。配達日の指定はできません。
 やむを得ず直接取りにいらっしゃる方はFAX又は電話にてお申込ください。その際、受け取る場所(本部又は佐野事務所)をご指定ください。
 注) 当日発送をご希望の方は、13:00 までにお電話またはFAXにてお申込ください。
 ※インターネットでのお申込は郵送処理となります。直接取りに来られる方は必ずお電話にてお申込みください。

◇ニュース掲載事業について

- グループでのお申込の場合は、必ず申込書備考欄へその旨ご記入ください。
 ●お申込多数の時は抽選になる場合があります。当落通知は事業所宛てに郵送します。
 ●抽選日から一週間以上たっても「利用カード」または「当落通知」が届かない場合は両毛メートへお問い合わせください。
 ●バスツアー、イベント・教室の座席やグループ分け等は、一任とさせていただきます。(相席となる場合もあります)
 ●実施日一週間前からキャンセル料がかかります。(チケットを扱う事業については、キャンセル出来ません)
 ●両毛メート主催事業は、皆様が安心してご参加いただけるよう、参加者全員保険に入ります。(参加料に含まれています)
 ●事業当日、お申込者と異なる方が来られた場合、会員と家族料金が異なる事業は差額をいただきます。
 (会員と家族以外の方がいらっしゃった場合、ご参加をお断りすることもあります。)
 ●お申込された事業が終了するまでは、原則として退会することはできません。
 ●セミナー・教室に関しては、見学はできません。
 ●掲載の写真やイラストはイメージです。実際のものとは異なる場合があります。



両毛メート 通年事業申込書

FAX 本 部 0284-22-7990

FAX 佐野事務所 0283-85-7261

◎ご希望の券種に☑をつけてください。1種類につき申込書1枚でお申込ください。

◎発券したチケットは、変更・キャンセルできませんのでご注意ください。

※ご利用の際には、各施設のホームページ等を必ずご確認ください。

申込日 年 月 日

令和4年度分のお申込みは3/15 ⑥ 13:00 までとなります。3月中にご利用される方は、3/15 ⑥までにお申込みください。

⑥枚数期限は3/15 ⑥でリセットされます。3/16 ⑥以降に発券するものは令和5年度(新年度)の扱いになります。

お申込みされた枚数分買い取りになります。(事業所登録口座より引き落としになります)						
券 種		枚数制限	券 種		枚数制限	
<input type="checkbox"/>	㊦ユニテッド・シネマアシコタウンあしかが映画券	20 枚	<input type="checkbox"/>	㊦上野動物園入園券【券種(大人・中学生・シニア)と備考へご記入ください】	10 枚	
<input type="checkbox"/>	109 シネマズ佐野映画券	20 枚	<input type="checkbox"/>	㊦華蔵寺公園遊園地乗物利用券【 ¹ セット 17枚綴】	6 セット	
<input type="checkbox"/>	㊦イオンシネマ太田映画券	20 枚	<input type="checkbox"/>	㊦休暇村(那須・嬬恋鹿沢)日帰り入浴券	10 枚	
<input type="checkbox"/>	那須ハイランドパークファンタジーパスセット(3/16より受付開始)	15 枚	<input type="checkbox"/>	スパリゾートハワイアンズ悠健チケット(3/16より受付開始)	8 枚	
<input type="checkbox"/>	㊦東武動物公園法人アトラクションパスセット(3/1より受付開始)	30 枚	<input type="checkbox"/>	プール共通補助券(取扱期間ではありません)	10 枚	
<input type="checkbox"/>	㊦宇都宮動物園	入園券(大人・小人)	20 枚	<input type="checkbox"/>	東京サマーランド入園券(取扱期間ではありません)	4 枚
		乗物券(11枚綴)	10 セット	<input type="checkbox"/>	㊦佐野新都市バスターミナル駐車場券	15 枚
<input type="checkbox"/>	那須どうぶつ王国入場券(3/16より受付開始)	8 枚	<input type="checkbox"/>	会員証 再発行(手数料250円)	—	

補 助 券					
券 種		枚数制限	券 種		枚数制限
<input type="checkbox"/>	③ディズニーリゾートコーポレートプログラム利用券	6 枚	<input type="checkbox"/>	③共通施設利用補助券(トレーニング室等)	10 枚
<input type="checkbox"/>	③キッズピアあしかが利用補助券	12 枚	<input type="checkbox"/>	③指定割引店補助券(取扱対象店のみ)	3 枚
<input type="checkbox"/>	③むさしの村利用補助券(申込は3/15で終了)	5 枚	<input type="checkbox"/>	③亀の井ホテル喜連川宿泊補助券	2 枚
<input type="checkbox"/>	③プレイガイドチケット割引補助券	2 枚	<input type="checkbox"/>	③スキーリフト補助券(申込は3/15まで)	4 枚
<input type="checkbox"/>	③足利渡良瀬ゴルフ場補助券	4 枚	<input type="checkbox"/>		

◆利用される方全員のお名前を記入してください。◆ ※会員と登録家族以外はお申込みできません。

事業所No.		事業所名	(TEL	—	—)	担当者
会員No.		申 込 者 名	続柄	数(枚数)	区 分	備 考	
1					大人・小人		
2					大人・小人		
3					大人・小人		
4					大人・小人		
5					大人・小人		
6					大人・小人		

※チケット等の発送は両毛メートが受理した日の翌営業日となります。金・土・日に受理した場合は翌週の月曜発送になります。

※チケット等の発送は平日のみ行います。配達日指定はできません。余裕をもってお申込みください。

※東武動物公園・ハワイアンズのチケットにつきましては、年度内予約あっせん枚数を超えた場合は、年度途中であってもあっせんを終了する場合がございます。ご了承ください。

両毛メート処理欄		通信欄
受付日	入力者	
入力No.		

両毛メートニュース(3月号)掲載事業申込書

FAX

本部 0284-22-7990

佐野事務所 0283-85-7261

★この申込書1枚につき1事業のみを記入してください。(複数事業のお申込の際はコピーしてご使用ください)

	申込事業名 (ご希望の事業に☑をつけてください)	申込メ切
<input type="checkbox"/>	お買い物券 ※☑および購入数をご記入ください。 (<input type="checkbox"/> ①JA足利あんあん()セット) <input type="checkbox"/> ②JA佐野 佐野観光農園アグリタウン()セット)	4月 7日(金)
<input type="checkbox"/>	横浜フリータイムツアー	3月24日(金)
<input type="checkbox"/>	ソフトボール大会 ※代表者名でお申込ください。	4月14日(金)
<input type="checkbox"/>	バランスコーディネーション教室	4月21日(金)
<input type="checkbox"/>	ジャイアンツ戦 ウィークエンドチケット(A日程) ※下記よりご希望の日をご記入ください。 <input type="checkbox"/> 第1希望日→ 月 日() <input type="checkbox"/> 第2希望日→ 月 日() ① 4月 1日(土) ② 4月 2日(日)	3月17日(金)
<input type="checkbox"/>	ジャイアンツ戦 ウィークエンドチケット(B日程) ※下記よりご希望の日をご記入ください。 <input type="checkbox"/> 第1希望日→ 月 日() <input type="checkbox"/> 第2希望日→ 月 日() <input type="checkbox"/> 第3希望日→ 月 日() ③ 4月29日(土祝) ④ 4月30日(日) ⑤ 5月 3日(水祝) ⑥ 5月 4日(木祝) ⑦ 5月13日(土) ⑧ 5月14日(日) ⑨ 5月20日(土) ⑩ 5月21日(日)	4月14日(金)
<input type="checkbox"/>	アンタレススポーツクラブ (☐昼の部 ☐夜の部) ※どちらかに☑をつけてください。	3月15日(水)
<input type="checkbox"/>	劇団四季ミュージカル「アナと雪の女王」	4月 7日(金)
<input type="checkbox"/>	劇団四季ミュージカル「クレイジー・フォー・ユー」	4月10日(月)
<input type="checkbox"/>	NHK 交響楽団 足利定期公演	4月 7日(金)

あっせん旅行補助 (各旅行業者取り扱いのおすすめツアー) 補助券発行依頼

①各自で直接旅行業者へお申込ください。→ ②予約後、両毛メートへお申込ください。

<input type="checkbox"/> 佐野観光(株)	<input type="checkbox"/> 関東観光コンサルタント(株)	<input type="checkbox"/> 東武観光(株)	<input type="checkbox"/> (株)ベストツアー
ご出発日 / ()	旅行名		

◆申込される方全員のお名前を記入してください。※会員と同居家族以外はお申込できません。

- ・グループでお申込される場合は、備考又は通信欄にご記入ください。
- ・事業当日の連絡のため、携帯番号をご記入ください。(グループの代表者のみでOKですので、必ずご記入ください。)
- ・メ切日から1週間以上経過しても「利用カード」又は「当落通知」が届かない場合はお問い合わせください。

事業所No.	事業所名	(TEL - -)	担当者
会員No.	申込者名	続柄	数(枚数・セット)
1			日中に連絡の付く電話番号
2			備考
3			
4			
5			
6			

両毛メート処理欄		通信欄
受付日 /	入力者	
入力No.		